Parutions en region

28204 parutions

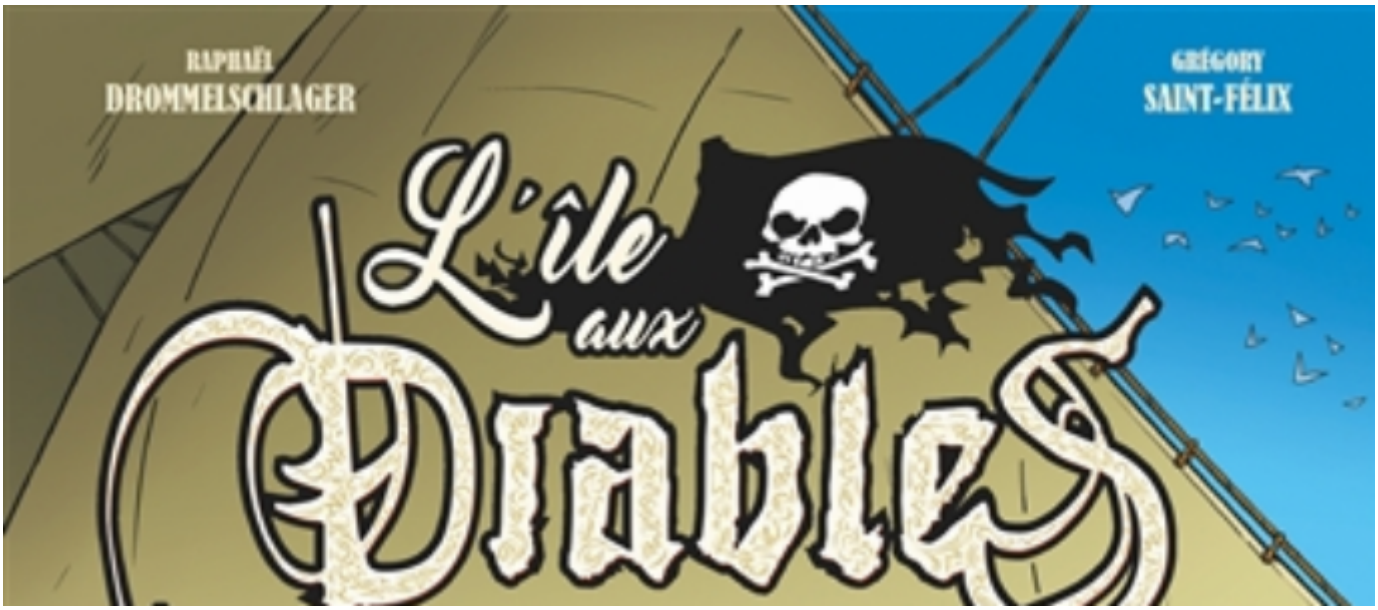

L'île aux diables. Volume 1, Alban

Auteur(s) : Raphaël Drommelschlager, Grégory Saint-Félix

Editeur(s) : Glénat

ISBN : 978-2-344-01944-3

Date : 2018-06-20

Les nouvelles de l'archéologie. n° 151, Inventaire après déchets

Editeur(s) : Maison des sciences de l'homme

ISBN : 978-2-7351-2425-1

Date : 2018-06-19

Dans les blancs de l'histoire : les récits troués de l'Espagne contemporaine

Editeur(s) : Presses universitaires de la Méditerranée

ISBN : 978-2-36781-250-2

Date : 2018-06-18

Les aventures de Buck Danny : classic. Volume 5, Opération rideau de fer

Auteur(s) : Frédéric Marniquet, Frédéric Zumbiehl, Jean-Michel Arroyo

Editeur(s) : Zéphyr BD, Dupuis

ISBN : 978-2-36118-221-2

Date : 2018-06-15

Utopia : tenir à l'impossible

Auteur(s) : Carlo Bevilacqua

Editeur(s) : Intervalles

ISBN : 2-36956-066-5

Date : 2018-06-15

Rester humain ! : leçons d'Auschwitz et de Ravensbrück

Auteur(s) : Adélaïde Hautval

Editeur(s) : Ampelos

ISBN : 978-2-35618-143-5

Date : 2018-06-15

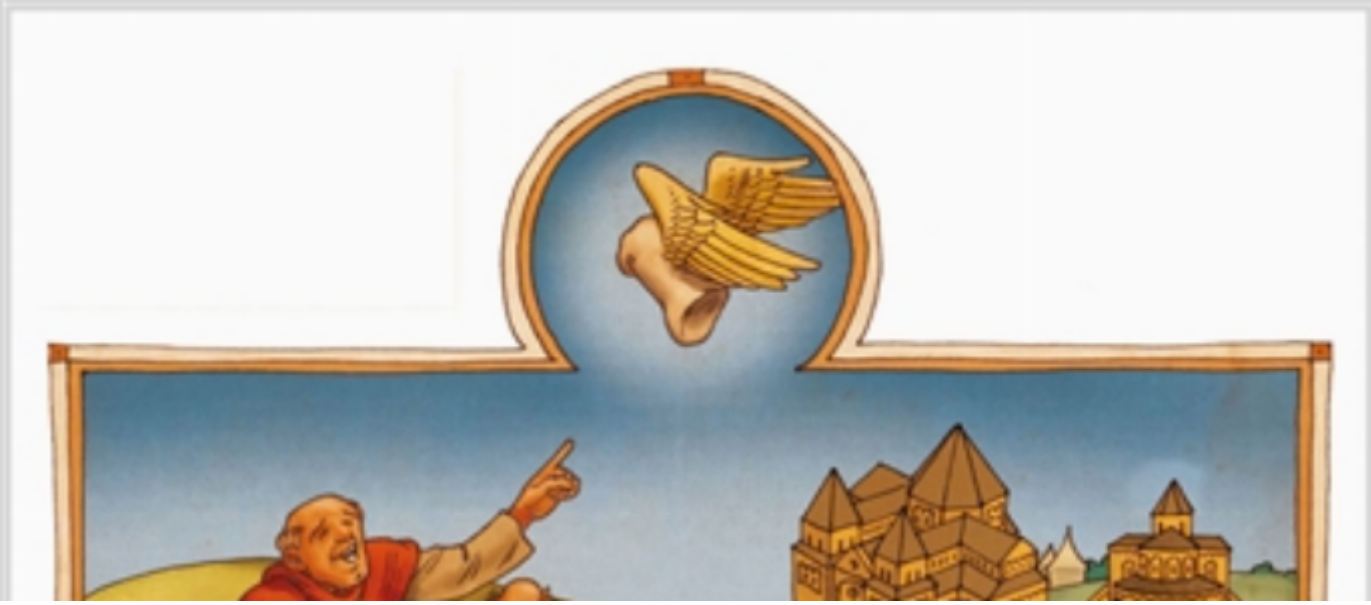

La relique. Volume 1

Auteur(s) : Jean-Louis Marteil

Editeur(s) : la Louve éditions

ISBN : 978-2-916488-78-3

Date : 2018-06-15

CONversations

Auteur(s) : Jorge Bernstein

Editeur(s) : Les éditions Rouquemoute

ISBN : 979-10-96708-21-5

Date : 2018-06-15

Lettre à B.

Auteur(s) : Patrick Pécherot

Editeur(s) : Le Petit Ecart

ISBN : 978-2-9561192-1-0

Date : 2018-06-15

P'tit Loup aime sa maîtresse

Auteur(s) : Orianne Lallemand, Eléonore Thuillier

Editeur(s) : Auzou éveil

ISBN : 978-2-7338-5867-7

Date : 2018-06-14

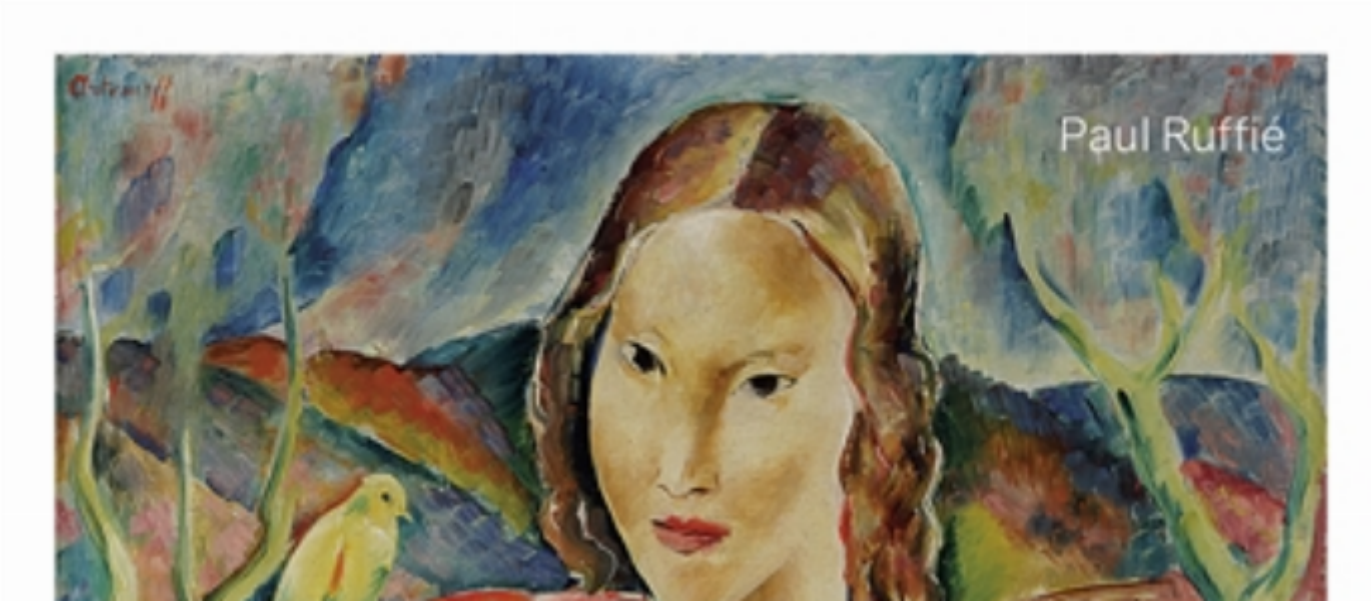

Georges Artemoff : 1892-1965

Auteur(s) : Paul Ruffié

Editeur(s) : Privat SAS

ISBN : 978-2-7089-8234-5

Date : 2018-06-14

Les apprentis chercheurs, La mer a disparu

Auteur(s) : Hélène Montardre

Editeur(s) : Nathan Jeunesse

ISBN : 978-2-09-258064-6

Date : 2018-06-14

Pagination

- Page précédente Page précédente
- Page 815
- Page 816
- Page 817
- Page 818
- Page courante 819
- Page 820
- Page 821
- Page 822
- Page 823
- Page suivante Page suivante