Parutions en region

27263 parutions

La sagesse chrétienne : un art de vivre

Auteur(s) : Michel Quesnel

Editeur(s) : Desclée De Brouwer

ISBN :

Date : 2005-09-02

La lettre à Anna

Auteur(s) : Didier Goupil

Editeur(s) : Fayard

ISBN :

Date : 2005-09-01

D'un pays de parole

Auteur(s) : Alain Lévêque

Editeur(s) : Verdier

ISBN :

Date : 2005-09-01

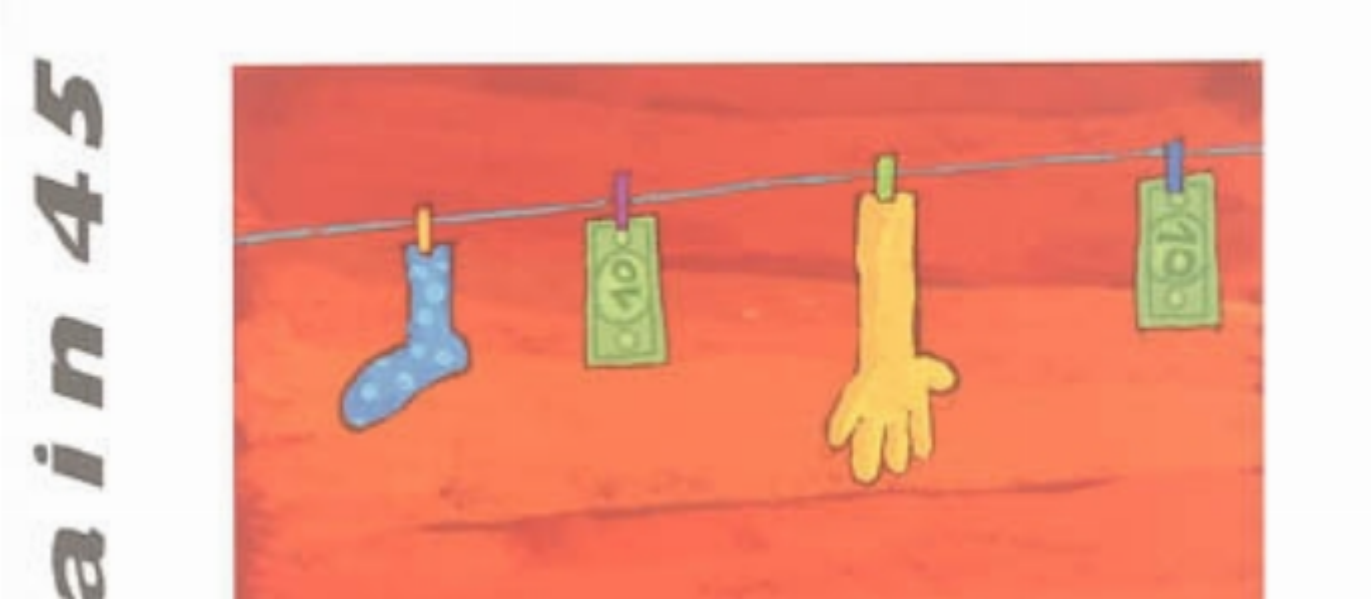

Terrain. n° 45, L'argent en famille

Editeur(s) : Maison des sciences de l'homme

ISBN :

Date : 2005-09-01

L'étoile de l'aube

Auteur(s) : Erémeï Aïpine

Editeur(s) : Rocher

ISBN :

Date : 2005-09-01

Le mat

Auteur(s) : Anne Serre

Editeur(s) : Verdier

ISBN :

Date : 2005-09-01

Les Museum photographs de Thomas Struth : une mise en abyme

Auteur(s) : Silke Schmickl

Editeur(s) : Maison des sciences de l'homme

ISBN :

Date : 2005-09-01

Casta diva

Auteur(s) : Christophe Mory

Editeur(s) : Rocher

ISBN :

Date : 2005-09-01

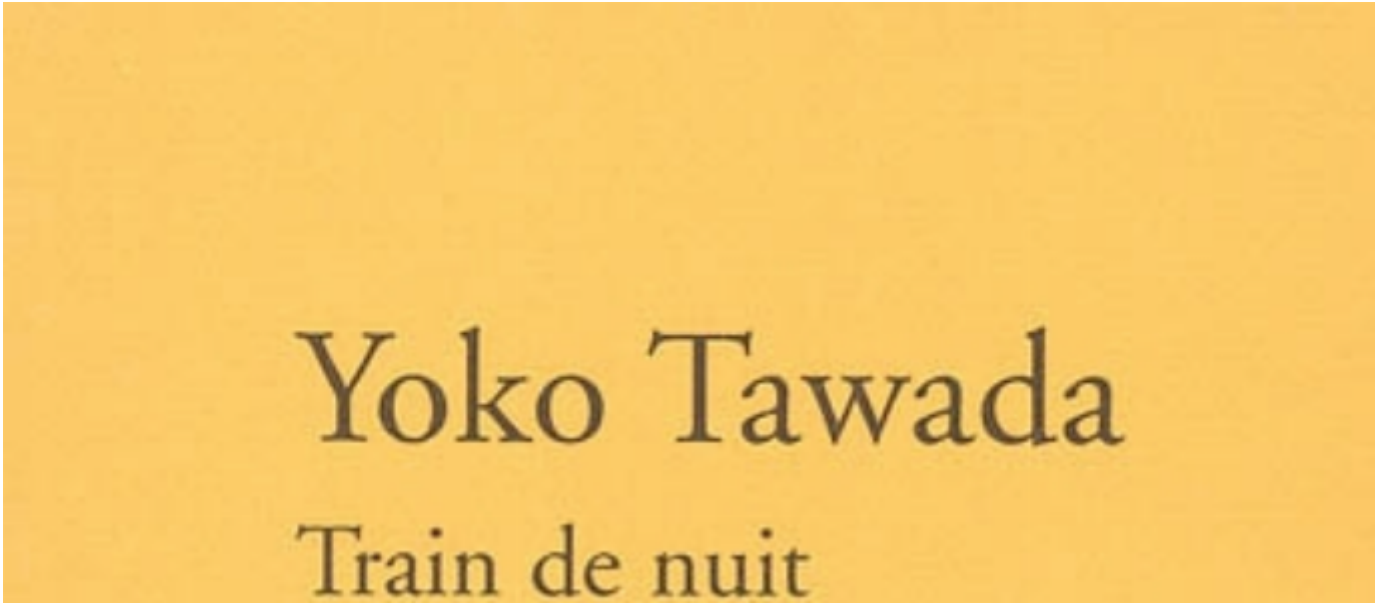

Train de nuit avec suspects

Auteur(s) : Yoko Tawada

Editeur(s) : Verdier

ISBN :

Date : 2005-09-01

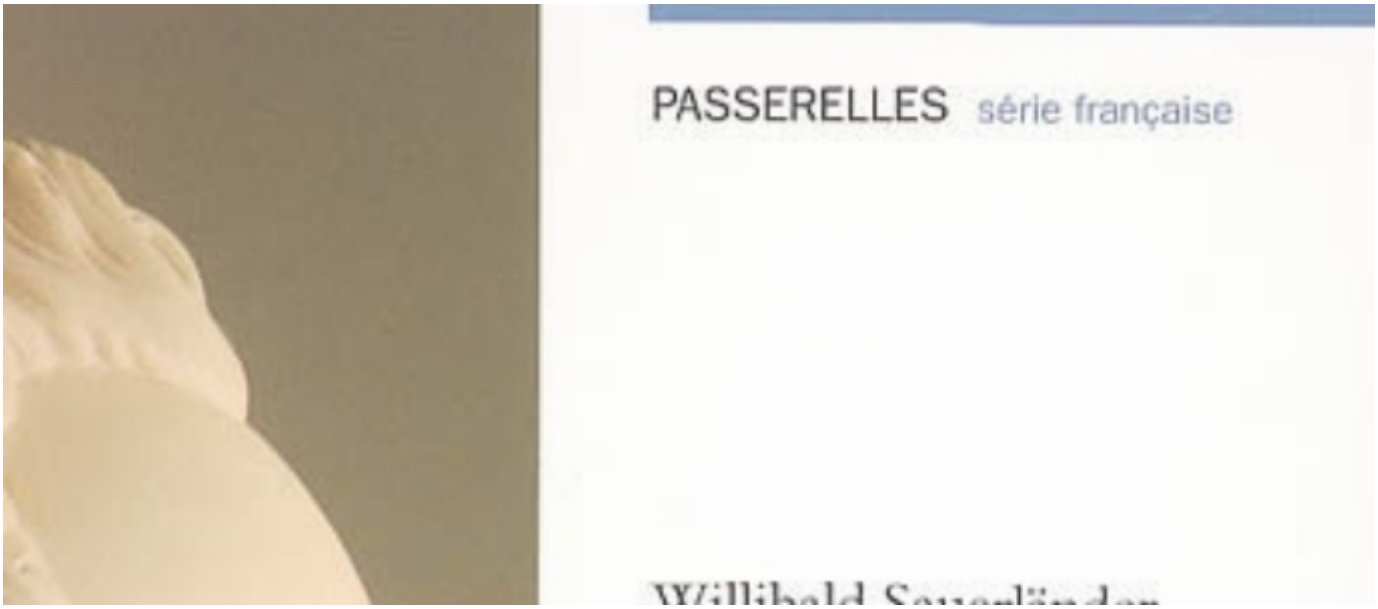

Essai sur les visages des bustes de Houdon

Auteur(s) : Willibald Sauerländer

Editeur(s) : Maison des sciences de l'homme

ISBN :

Date : 2005-09-01

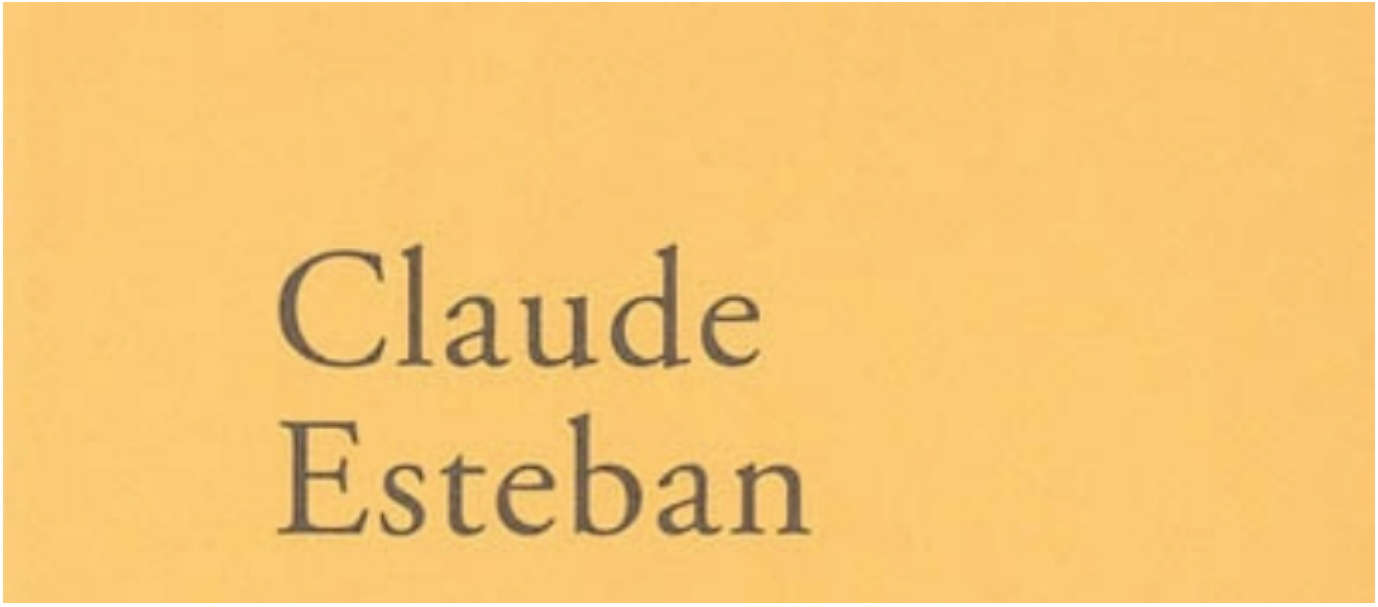

L'ordre donné à la nuit

Auteur(s) : Claude Esteban

Editeur(s) : Verdier

ISBN :

Date : 2005-09-01

L'Union européenne, une nouvelle URSS ?

Auteur(s) : Vladimir Boukovski

Editeur(s) : Rocher

ISBN :

Date : 2005-09-01

Pagination

- Page précédente Page précédente
- Page 1884
- Page 1885
- Page 1886
- Page 1887
- Page courante 1888
- Page 1889
- Page 1890
- Page 1891
- Page 1892
- Page suivante Page suivante