Parutions en region

27051 parutions

Signs of the times : exposition, Montpellier, Carré Sainte-Anne, du 18 janvier au 05 mai 2013

Editeur(s) : Lienart éditions, Carré Sainte-Anne

ISBN : 978-2-35906-089-8

Date : 2012-06-30

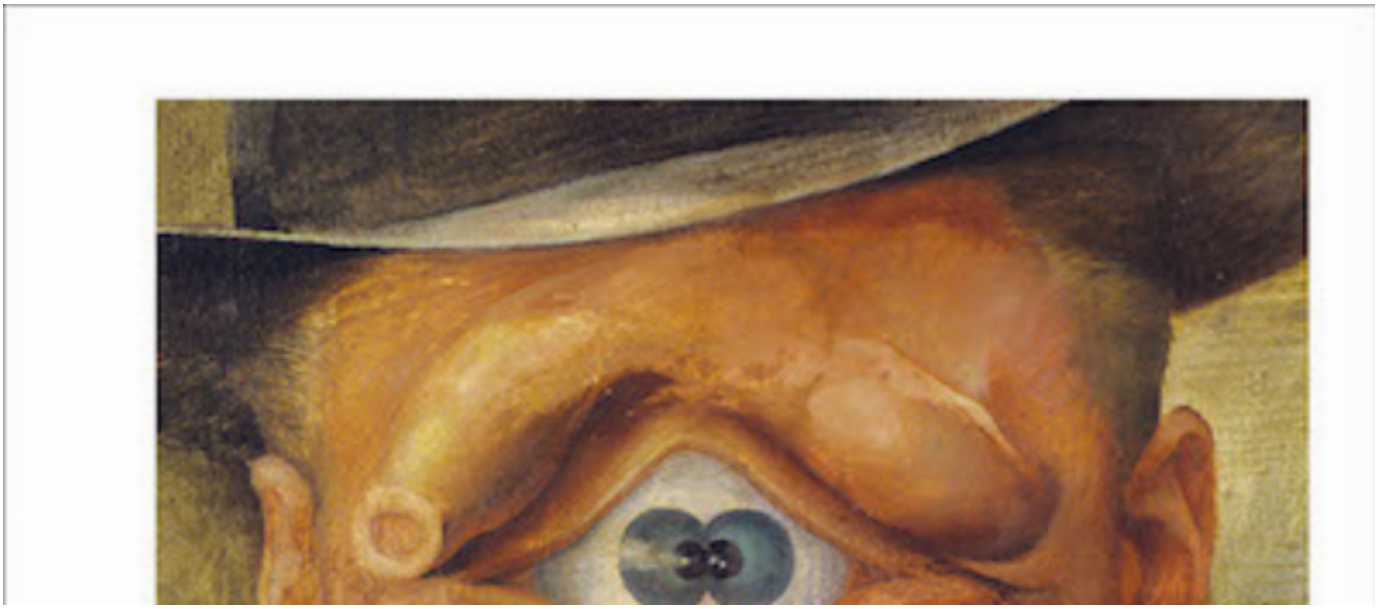

L'oeil et le coeur : curiosités et chefs-d'oeuvre dans les collections montpelliéraines : exposition, Montpellier, Carré Sainte-Anne, du 27 avril au 10 juin 2012

Editeur(s) : Lienart éditions, Carré Sainte-Anne

ISBN : 978-2-35906-085-0

Date : 2012-06-30

Claude Viallat : peintures, cerceaux & toros

Editeur(s) : Tarabuste

ISBN : 2-84587-246-1

Date : 2012-06-30

Les elfées. Volume 6

Auteur(s) : Serge Carrère, Weissengel, Dollphane

Editeur(s) : Dargaud

ISBN : 978-2-205-06933-4

Date : 2012-06-29

Liberté politique. n° 57, Crise économique, crise politique, crise morale ? : la France face aux racines éthiques de la crise

Editeur(s) : Privat SAS

ISBN : 978-2-7089-9824-7

Date : 2012-06-28

Dabek se précipite

Auteur(s) : Bernard Deglet

Editeur(s) : Color gang

ISBN : 978-2-915107-68-5

Date : 2012-06-28

Théâtre des Doms : 2001-2011 : le voyage d'une décennie

Editeur(s) : Présence et action culturelles, Ed. de l'attribut

ISBN : 978-2-930524-33-7

Date : 2012-06-26

La collision imprévue d'Albert Camus et d'une comète blonde en 1936

Auteur(s) : Henri Terrès

Editeur(s) : les Presses littéraires

ISBN : 2-35073-469-2

Date : 2012-06-25

Les meilleures intentions

Auteur(s) : Henri Terrès

Editeur(s) : les Presses littéraires

ISBN : 2-35073-472-2

Date : 2012-06-25

Les grands procès de l'histoire. Volume 9, La révolution de 1848, l'impératrice eugénie, l'affaire des décorations

Auteur(s) : Henri Robert

Editeur(s) : Decoopman

ISBN : 978-2-917254-68-4

Date : 2012-06-25

Les grands procès de l'histoire. Volume 8, L'impératrice Joséphine, l'impératrice Marie-Louise, la mort de l'Aigle, Louis XVIII, Charles X

Auteur(s) : Henri Robert

Editeur(s) : Decoopman

ISBN : 978-2-917254-67-7

Date : 2012-06-25

Trente mots

Trente mots

Auteur(s) : Pierre Bergounioux

Editeur(s) : Fata Morgana

ISBN : 978-2-85194-834-2

Date : 2012-06-22

Pagination

- Page précédente Page précédente
- Page 1407
- Page 1408
- Page 1409
- Page 1410
- Page courante 1411
- Page 1412
- Page 1413
- Page 1414
- Page 1415
- Page suivante Page suivante