Parutions en region

27092 parutions

La lumière noire du suicide

Auteur(s) : Hélène Genet, Didier Martz

Editeur(s) : Erès

ISBN : 978-2-7492-3366-6

Date : 2012-09-20

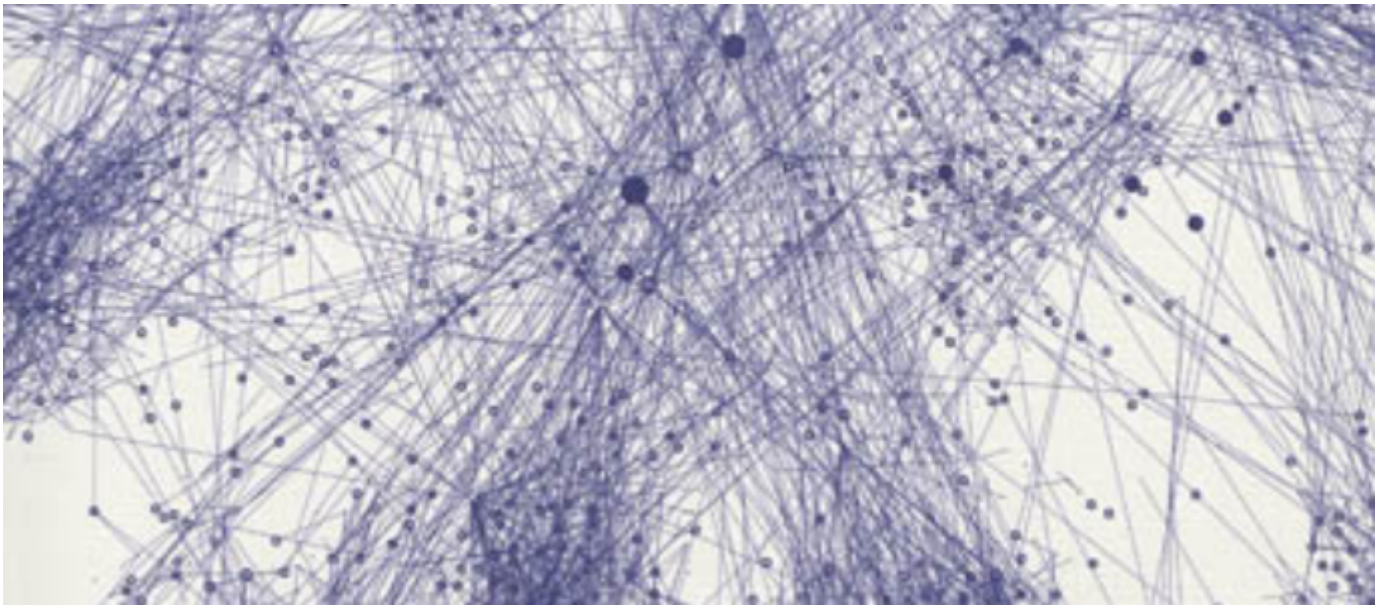

E-diasporas atlas : exploration and cartography of diasporas on digital networks

Editeur(s) : Maison des sciences de l'homme

ISBN : 978-2-7351-1442-9

Date : 2012-09-20

Women power : femme et patron !

Auteur(s) : Françoise Gri

Editeur(s) : Rocher

ISBN : 2-268-07425-0

Date : 2012-09-20

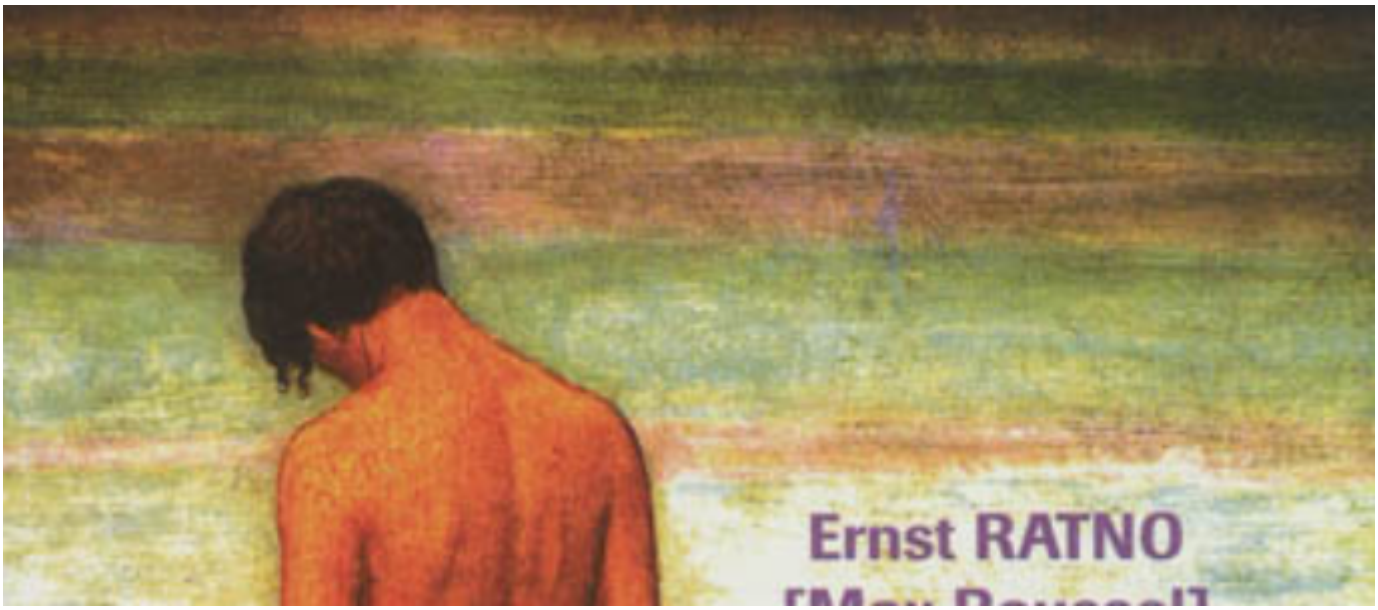

Ne sont pas morts tous les sadiques

Auteur(s) : Max Roussel

Editeur(s) : GayKitschCamp

ISBN : 978-2-908050-80-6

Date : 2012-09-20

Jérémie, reviens ! : ils sont devenus fous !

Auteur(s) : Emmanuel Lafont

Editeur(s) : Desclée De Brouwer

ISBN : 978-2-220-06469-7

Date : 2012-09-20

Jalons pour une pratique psychocorporelle : structures, étayage, mouvement et relation

Auteur(s) : Benoît Lesage

Editeur(s) : Erès

ISBN : 978-2-7492-3369-7

Date : 2012-09-20

Mes treize oncles : légendes pour un album de photographies

Auteur(s) : Vladislav Otrochenko

Editeur(s) : Verdier

ISBN : 978-2-86432-674-8

Date : 2012-09-20

Trop près du soleil : une enfance à la Maison Blanche

Auteur(s) : Curtis Roosevelt

Editeur(s) : Elytis éditions

ISBN : 2-35639-100-2

Date : 2012-09-20

Le Roman du
ROCK

Le roman du rock

Auteur(s) : Nicolas Ungemuth

Editeur(s) : Rocher

ISBN : 978-2-268-07423-8

Date : 2012-09-20

Espaces et sociétés. n° 150, Vers la ville insulaire ?

Editeur(s) : Erès

ISBN : 978-2-7492-3373-4

Date : 2012-09-20

L'empire du sommeil

Auteur(s) : Sylvie Denis

Editeur(s) : Atalante

ISBN : 2-84172-607-X

Date : 2012-09-20

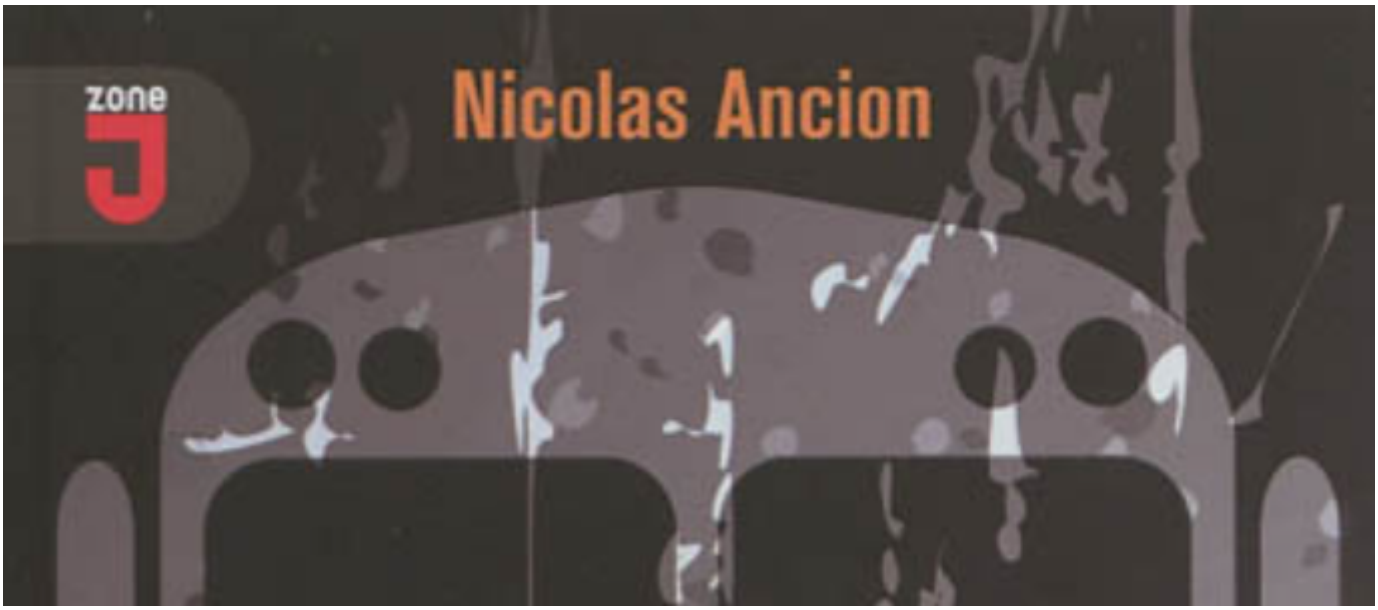

Le garçon qui avait mangé un bus

Auteur(s) : Nicolas Ancion

Editeur(s) : Mijade

ISBN : 978-2-87423-086-8

Date : 2012-09-20

Pagination

- Page précédente Page précédente
- Page 1392
- Page 1393
- Page 1394
- Page 1395
- Page courante 1396
- Page 1397
- Page 1398
- Page 1399
- Page 1400
- Page suivante Page suivante