Parutions en region

27046 parutions

L'empire du sommeil

Auteur(s) : Sylvie Denis

Editeur(s) : Atalante

ISBN : 2-84172-607-X

Date : 2012-09-20

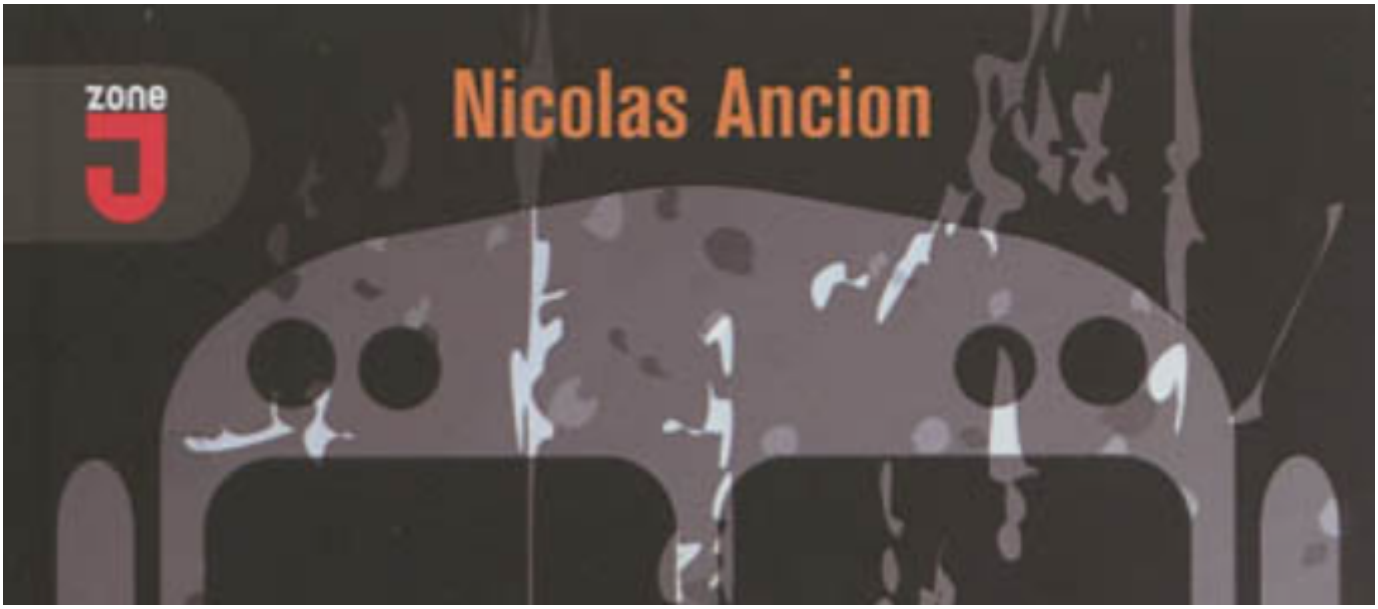

Le garçon qui avait mangé un bus

Auteur(s) : Nicolas Ancion

Editeur(s) : Mijade

ISBN : 978-2-87423-086-8

Date : 2012-09-20

Docteur Che Guevara

Auteur(s) : Jean Cormier

Editeur(s) : Rocher

ISBN : 978-2-268-07434-4

Date : 2012-09-20

Comme un plateau

Auteur(s) : Emilie Plateau

Editeur(s) : 6 pieds sous terre

ISBN : 978-2-35212-092-6

Date : 2012-09-20

Du djihad aux larmes d'Allah : Afghanistan, les sept piliers de la bêtise

Auteur(s) : René Cagnat

Editeur(s) : Rocher

ISBN : 2-268-07426-9

Date : 2012-09-20

Dialogue et conversion, mission impossible ?

Editeur(s) : Desclée De Brouwer, Editions de l'Institut catholique de Paris

ISBN : 978-2-220-06472-7

Date : 2012-09-20

Chutes libres

Auteur(s) : Danielle Boissé

Editeur(s) : les Presses littéraires

ISBN : 978-2-35073-483-5

Date : 2012-09-20

La saison des singes

Auteur(s) : Sylvie Denis

Editeur(s) : Atalante

ISBN : 2-84172-606-1

Date : 2012-09-20

La lumière noire du suicide

Auteur(s) : Hélène Genet, Didier Martz

Editeur(s) : Erès

ISBN : 978-2-7492-3366-6

Date : 2012-09-20

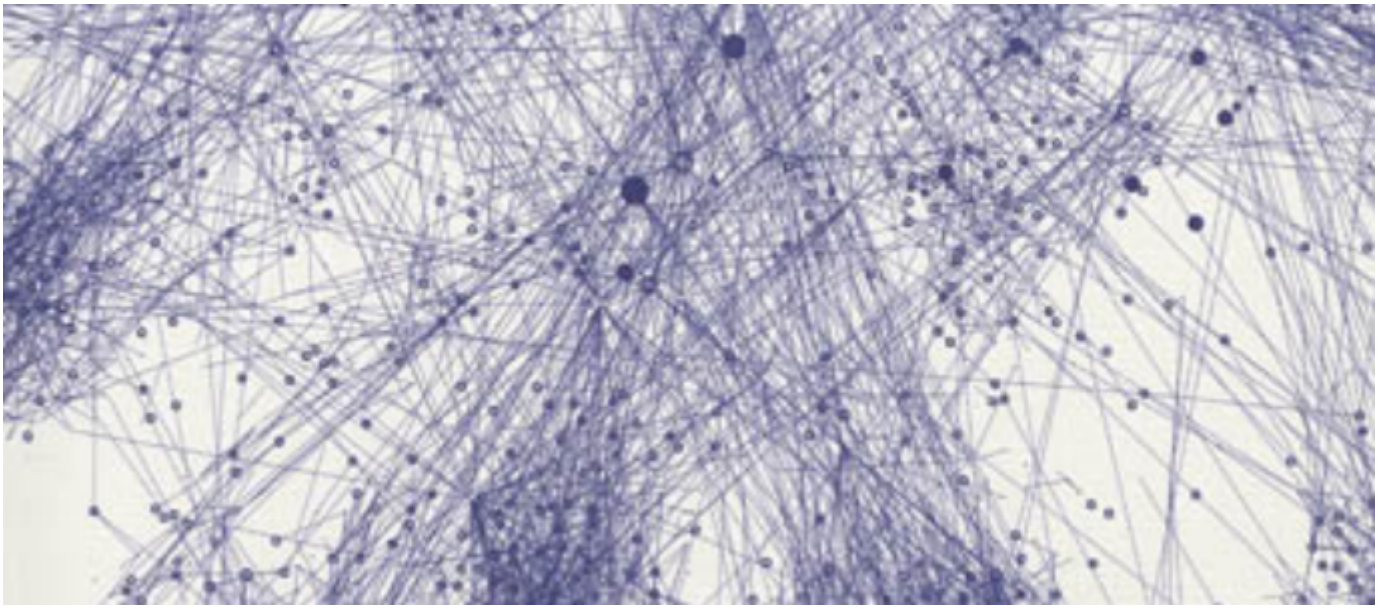

E-diasporas atlas : exploration and cartography of diasporas on digital networks

Editeur(s) : Maison des sciences de l'homme

ISBN : 978-2-7351-1442-9

Date : 2012-09-20

Women power : femme et patron !

Auteur(s) : Françoise Gri

Editeur(s) : Rocher

ISBN : 2-268-07425-0

Date : 2012-09-20

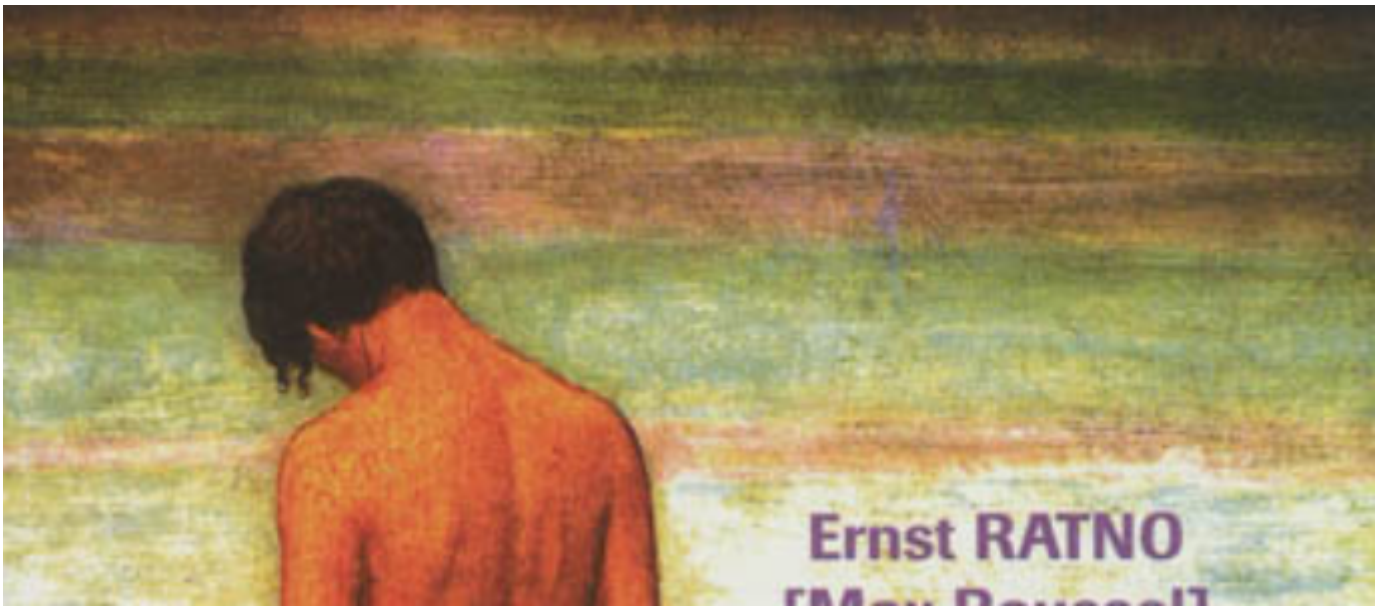

Ne sont pas morts tous les sadiques

Auteur(s) : Max Roussel

Editeur(s) : GayKitschCamp

ISBN : 978-2-908050-80-6

Date : 2012-09-20

Pagination

- Page précédente Page précédente
- Page 1388
- Page 1389
- Page 1390
- Page 1391
- Page courante 1392
- Page 1393
- Page 1394
- Page 1395
- Page 1396
- Page suivante Page suivante