Parutions en region

27888 parutions

Athens 2012 : dance, architecture, spatiality

Editeur(s) : Ed. de l'Espérou

ISBN : 978-2-912261-65-6

Date : 2013-06-15

Psilocybe

Auteur(s) : Cédric Demangeot

Editeur(s) : Grèges

ISBN : 978-2-915684-38-4

Date : 2013-06-15

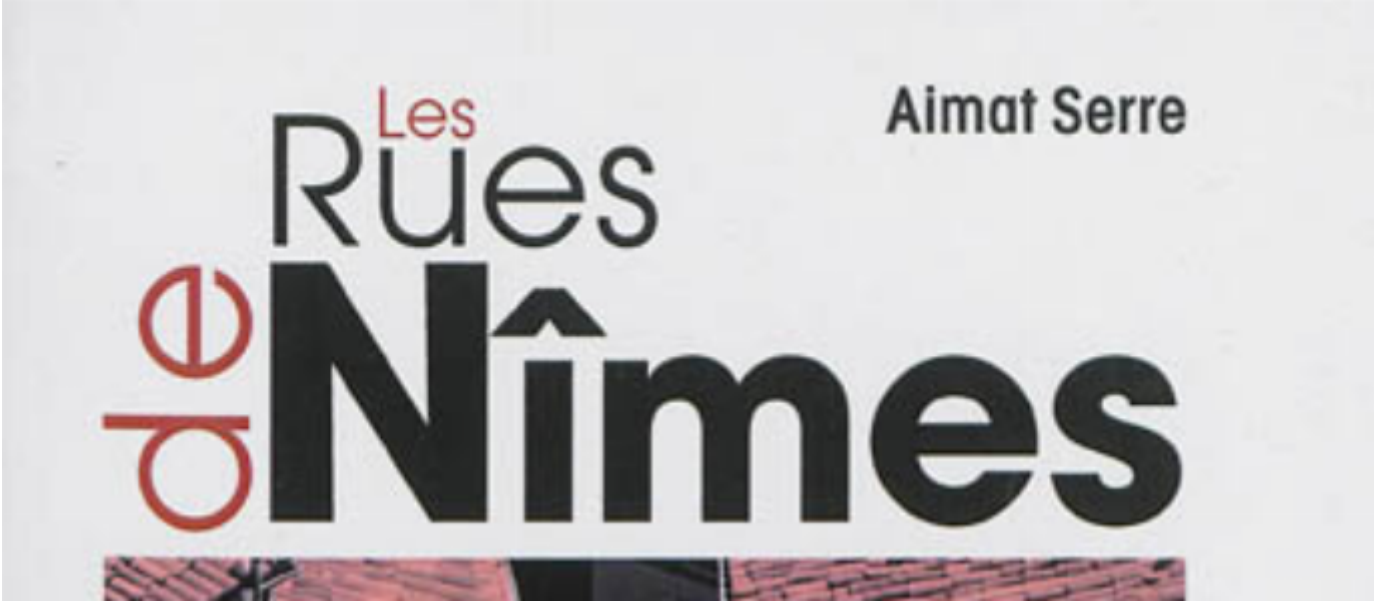

Les rues de Nîmes : du Moyen Age à nos jours

Auteur(s) : Aimé Serre

Editeur(s) : Talaia

ISBN : 978-2-917859-40-7

Date : 2013-06-15

On me l'a raconté sur le zinc : lors d'une troisième mi-temps

Auteur(s) : Giemsi, Jiemcé

Editeur(s) : les Presses littéraires

ISBN : 2-35073-786-1

Date : 2013-06-15

Poèmes animaliers

Auteur(s) : Jeanlouis Bénézech

Editeur(s) : Ed. Delatour France

ISBN : 978-2-7521-0167-9

Date : 2013-06-14

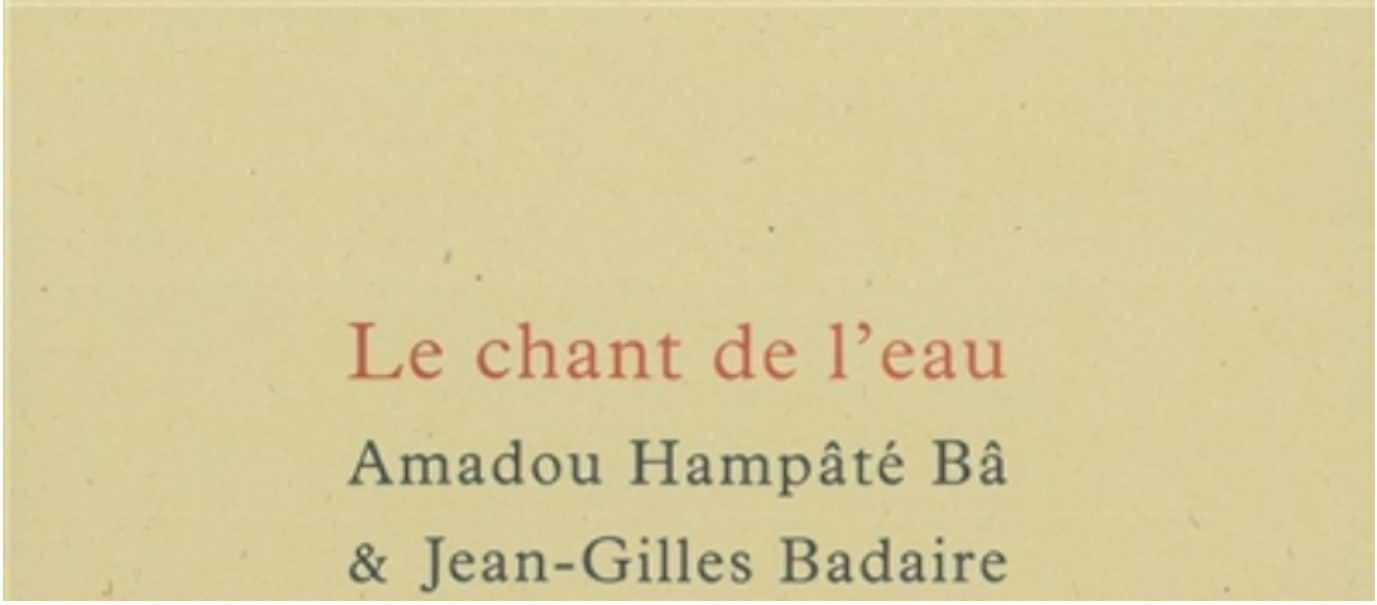

Le chant de l'eau

Auteur(s) : Amadou Hampâté Bâ

Editeur(s) : Fata Morgana

ISBN : 978-2-85194-871-7

Date : 2013-06-14

Vous l'appellerez Rivière

Auteur(s) : Edith Azam

Editeur(s) : la Dragonne

ISBN : 978-2-913465-81-7

Date : 2013-06-14

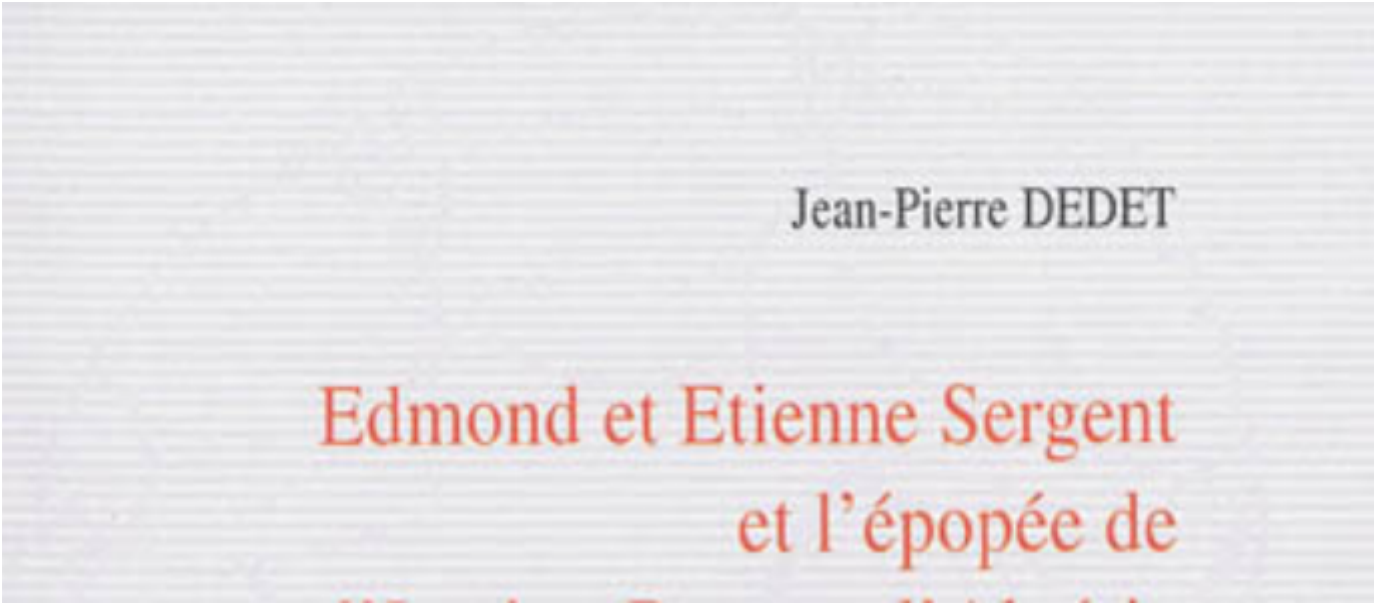

Edmond et Etienne Sergent et l'épopée de l'Institut Pasteur d'Algérie : double biographie

Auteur(s) : Jean-Pierre Dedet

Editeur(s) : Domens

ISBN : 978-2-35780-048-9

Date : 2013-06-14

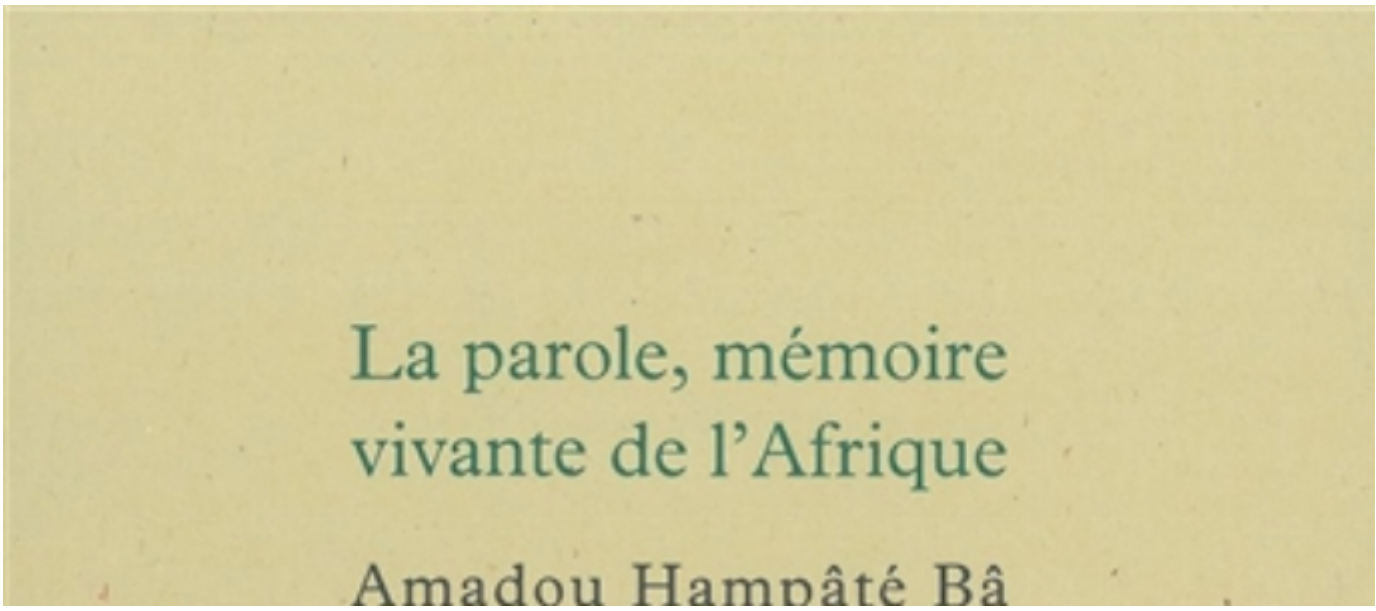

La parole, mémoire vivante de l'Afrique. Carnet de Bandiagara

Auteur(s) : Amadou Hampâté Bâ

Editeur(s) : Fata Morgana

ISBN : 978-2-85194-870-0

Date : 2013-06-14

Les mots-clés en soins palliatifs

Auteur(s) : Michel Benamou

Editeur(s) : Sauramps médical

ISBN : 978-2-84023-882-9

Date : 2013-06-13

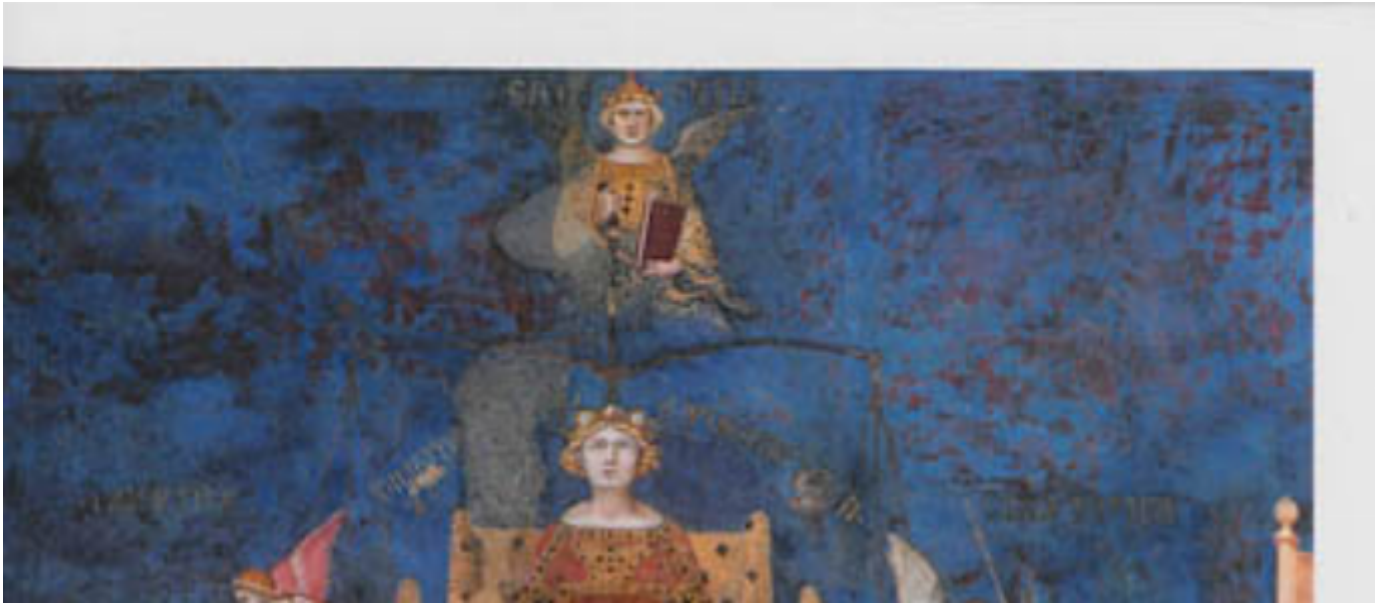

Marchés sans justice, ruines sociales : refonder les libertés économiques sur la justice

Auteur(s) : Geneviève Gavignaud-Fontaine

Editeur(s) : les Indes savantes

ISBN : 978-2-84654-329-3

Date : 2013-06-13

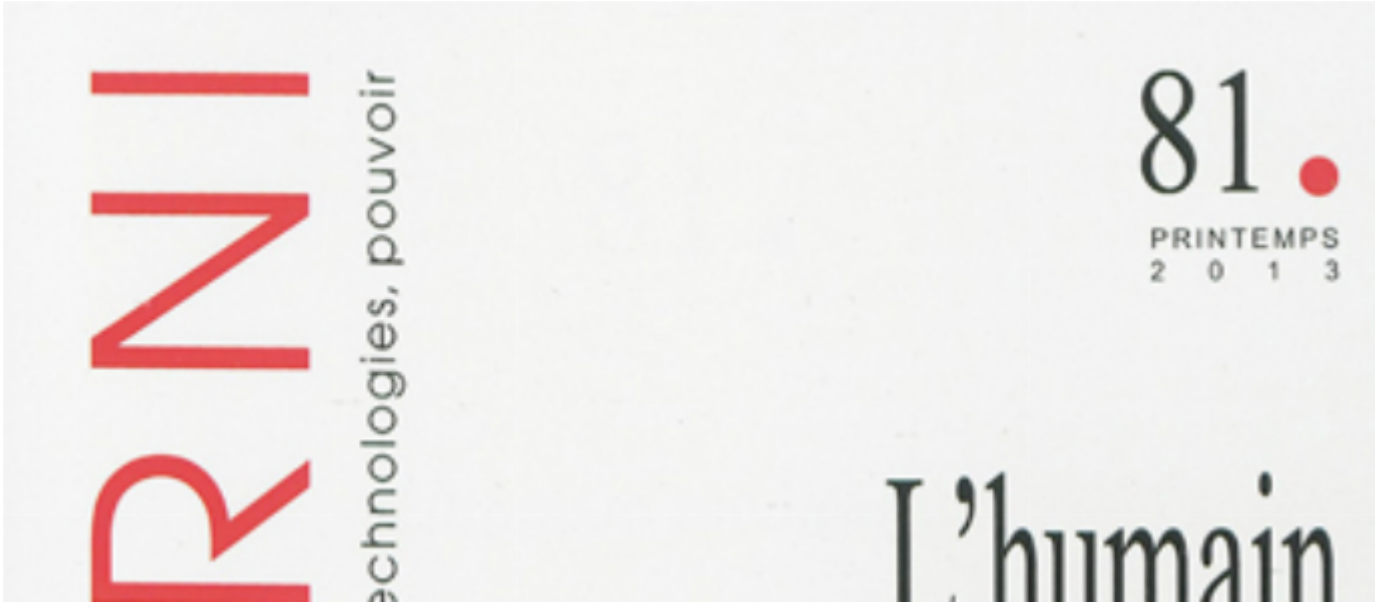

Quaderni. n° 81, L'humain médicament

Editeur(s) : Maison des sciences de l'homme

ISBN : 978-2-7351-1604-1

Date : 2013-06-13

Pagination

- Page précédente Page précédente
- Page 1341
- Page 1342
- Page 1343
- Page 1344
- Page courante 1345
- Page 1346
- Page 1347
- Page 1348
- Page 1349
- Page suivante Page suivante