Parutions en region

27003 parutions

Comment bien laver son mammouth laineux

Auteur(s) : Michelle Robinson, Kate Hindley

Editeur(s) : Milan jeunesse

ISBN : 978-2-7459-6527-1

Date : 2013-08-14

Mathématiques pour les sciences de l'ingénieur avec Mathematica. Volume 1

Auteur(s) : Alain Carmasol

Editeur(s) : Cépaduès

ISBN : 978-2-36493-071-1

Date : 2013-08-08

Dieu créa le foot à Lyon

Auteur(s) : Olivier Démoulin

Editeur(s) : GRRR...Art

ISBN : 978-2-36592-029-2

Date : 2013-08-07

Dieu créa le foot à Marseille

Auteur(s) : Olivier Démoulin

Editeur(s) : GRRR...Art

ISBN : 978-2-36592-027-8

Date : 2013-08-07

Dieu créa le foot à Bordeaux

Auteur(s) : Olivier Démoulin

Editeur(s) : GRRR...Art

ISBN : 978-2-36592-026-1

Date : 2013-08-07

Dieu créa le foot à Saint-Etienne

Auteur(s) : Olivier Démoulin

Editeur(s) : GRRR...Art

ISBN : 978-2-36592-028-5

Date : 2013-08-07

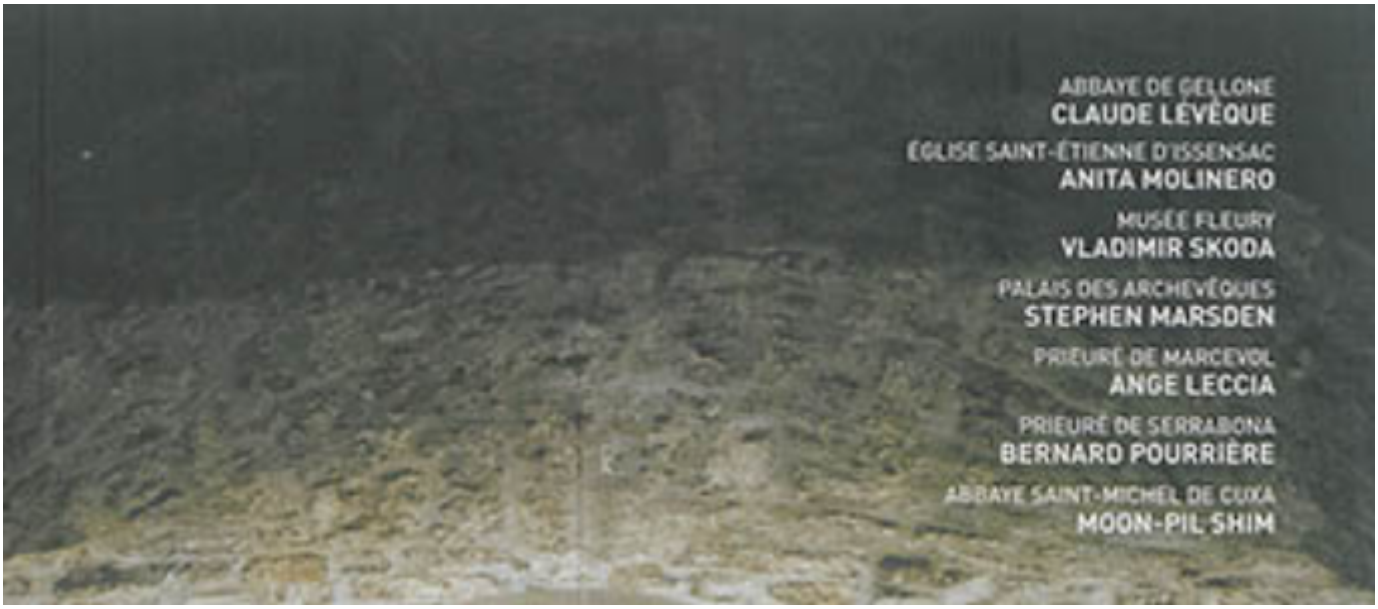

In situ 2013, patrimoine et art contemporain : Claude Lévêque, Anita Molinero, Vladimir Skoda...

Auteur(s) : In situ-Patrimoine et art contemporain (2013 ; Montpellier)

Editeur(s) : Méridianes

ISBN : 978-2-917452-20-2

Date : 2013-08-01

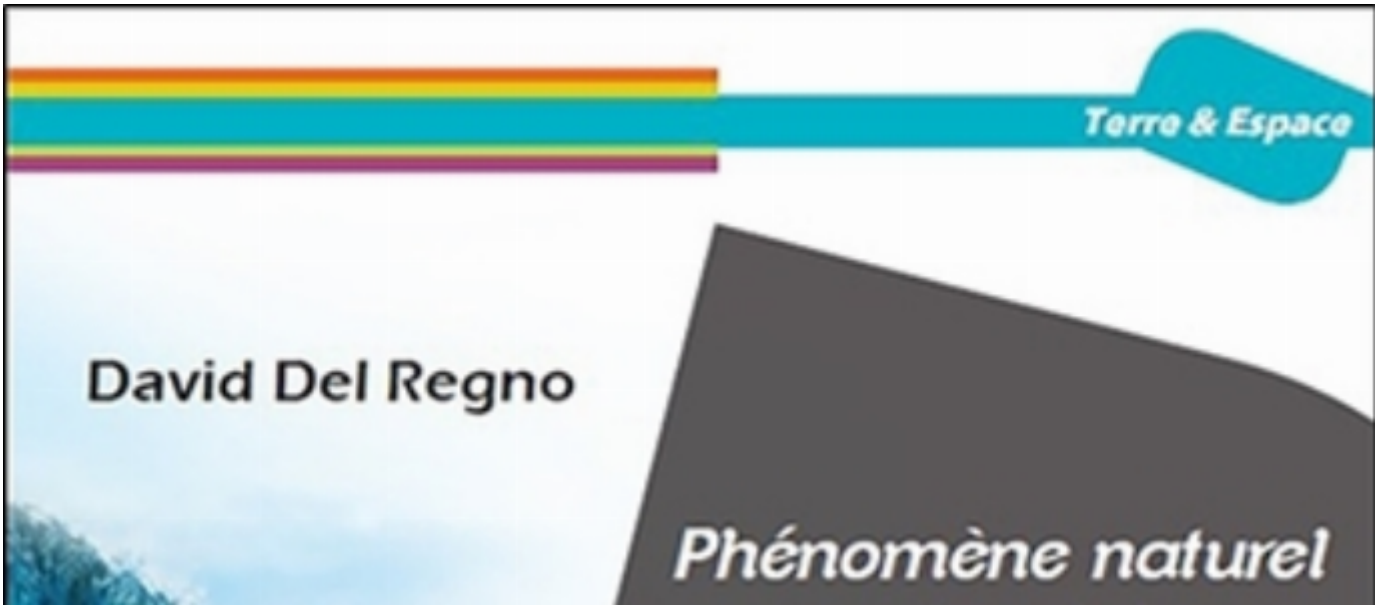

Phénomène naturel spectaculaire : la vague scélérate

Auteur(s) : David Del Regno

Editeur(s) : Editions de la Vallée heureuse

ISBN : 978-2-36696-011-2

Date : 2013-07-24

En occitan : une histoire buissonnière de la littérature d'oc

Auteur(s) : Yves Rouquette

Editeur(s) : Vent Terral

ISBN : 978-2-85927-107-7

Date : 2013-07-23

Portulan : itinerari en Orient

Auteur(s) : Roland Pécout

Editeur(s) : Vent Terral

ISBN : 978-2-85927-106-0

Date : 2013-07-23

Gibraltar : un pont entre deux mondes : au-delà de la Méditerranée, récits, reportages et fictions. n° 2, Enfants et héritiers de la mémoire à vif

Editeur(s) : Ed. un pont entre deux mondes

ISBN : 978-2-9543273-1-0

Date : 2013-07-23

L'arsenal de Tarbes : histoire mouvementée de la machine-outil à l'arsenal de Tarbes

Auteur(s) : Association de défense des intérêts socioculturels et historiques des arsenalistes tarbais. Groupe Histoire et patrimoine

Editeur(s) : Arcane 17

ISBN : 978-2-918721-24-6

Date : 2013-07-23

Pagination

- Page précédente Page précédente
- Page 1302
- Page 1303
- Page 1304
- Page 1305
- Page courante 1306
- Page 1307
- Page 1308
- Page 1309
- Page 1310
- Page suivante Page suivante