

Parutions en region

29505 parutions



[Baleine paysage](#)

Auteur(s) : Maryse Hache

Editeur(s) : Editions publie.net

ISBN : 978-2-37177-410-0

Date : 2015-04-23



Espaces et sociétés. n° 160-161, Les échelles de la gestion territoriale

Editeur(s) : Erès

ISBN : 978-2-7492-4745-8

Date : 2015-04-23



Les voitures

Auteur(s) : Stéphanie Ledu

Editeur(s) : Milan jeunesse

ISBN : 978-2-7459-6963-7

Date : 2015-04-22



Le jardin de minuit

Auteur(s) : Edith

Editeur(s) : Soleil

ISBN : 978-2-302-04505-7

Date : 2015-04-22



[La Seconde Guerre mondiale](#)

Auteur(s) : Stéphanie Ledu

Editeur(s) : Milan jeunesse

ISBN : 978-2-7459-6973-6

Date : 2015-04-22

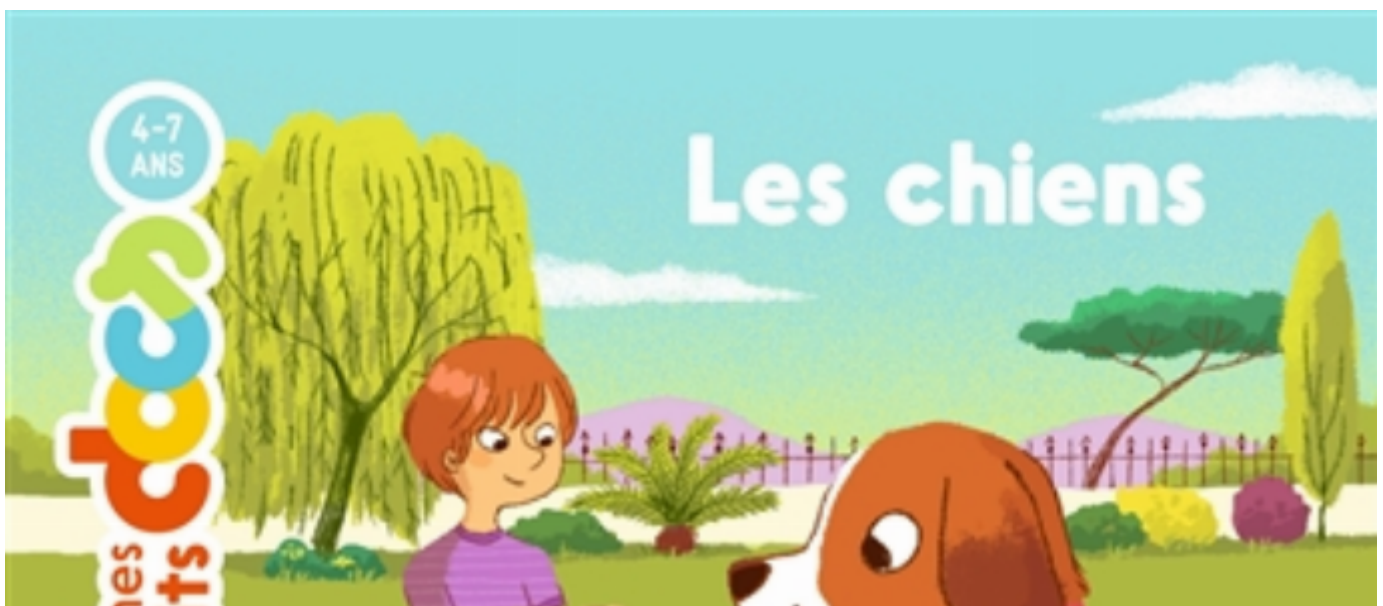

Les chiens

Auteur(s) : Stéphanie Ledu

Editeur(s) : Milan jeunesse

ISBN : 978-2-7459-6972-9

Date : 2015-04-22



L'obligation de soins en droit privé

Auteur(s) : Anne-Laure Fabas-Serlouten

Editeur(s) : Presses de l'Université de Toulouse 1 Capitole, LGDJ

ISBN : 978-2-36170-098-0

Date : 2015-04-21



[Manger écologique ? : comprendre vite et mieux](#)

Auteur(s) : Vincent Tardieu

Editeur(s) : Belin, Cité des sciences & de l'industrie

ISBN : 978-2-7011-9316-8

Date : 2015-04-21



Les couleurs de ma Gascogne, Bleu

Auteur(s) : Chantal Armagnac

Editeur(s) : Grand Sud

ISBN : 978-2-36378-053-9

Date : 2015-04-20



Parodier l'opéra : pratiques, formes et enjeux

Editeur(s) : Espaces 34

ISBN : 978-2-84705-106-3

Date : 2015-04-20

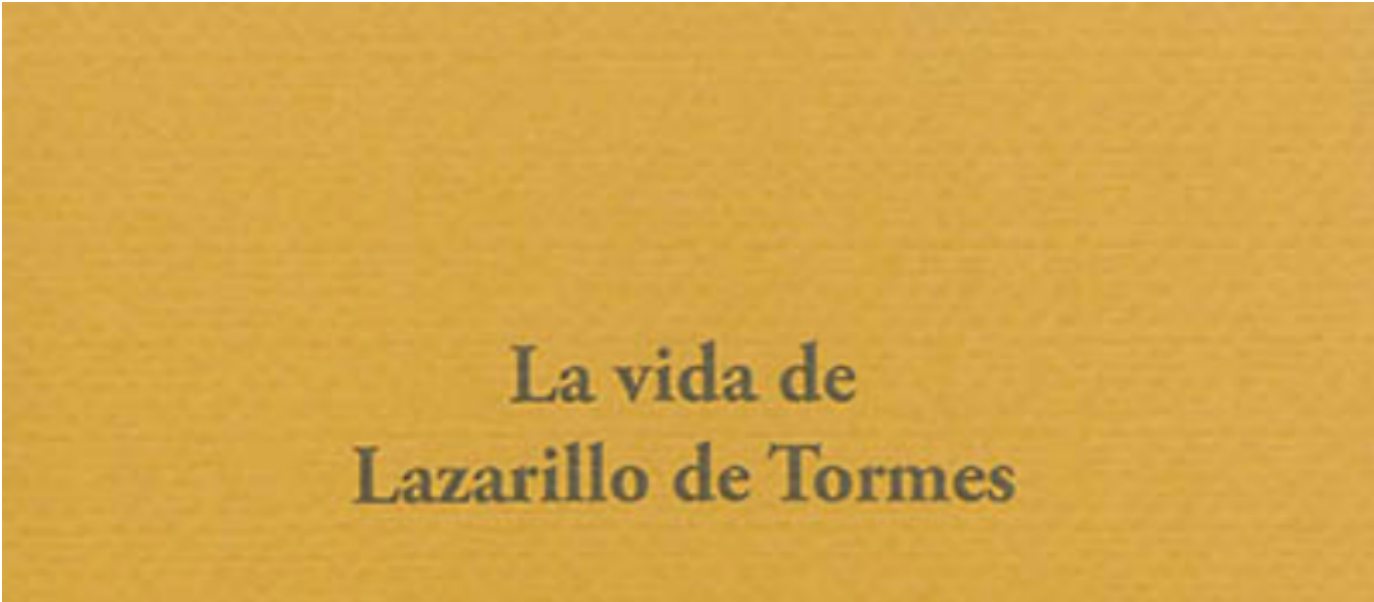

La vida de Lazarillo de Tormes

[La vida de Lazarillo de Tormes e de sas fortunas e adversitats](#)

Editeur(s) : Les Lettres occitanes

ISBN : 978-2-916718-62-0

Date : 2015-04-20



CLARA SUCHÈRE

[Vitaltest. Vol. 1. Sans repères](#)

Auteur(s) : Clara Suchère

Editeur(s) : Yucca éditions

ISBN : 979-10-94140-01-7

Date : 2015-04-20

Pagination

- [Page précédente Page précédente](#)
- [Page 1280](#)
- [Page 1281](#)
- [Page 1282](#)
- [Page 1283](#)
- [Page courante 1284](#)
- [Page 1285](#)
- [Page 1286](#)
- [Page 1287](#)
- [Page 1288](#)
- [Page suivante Page suivante](#)