Parutions en region

18253 parutions

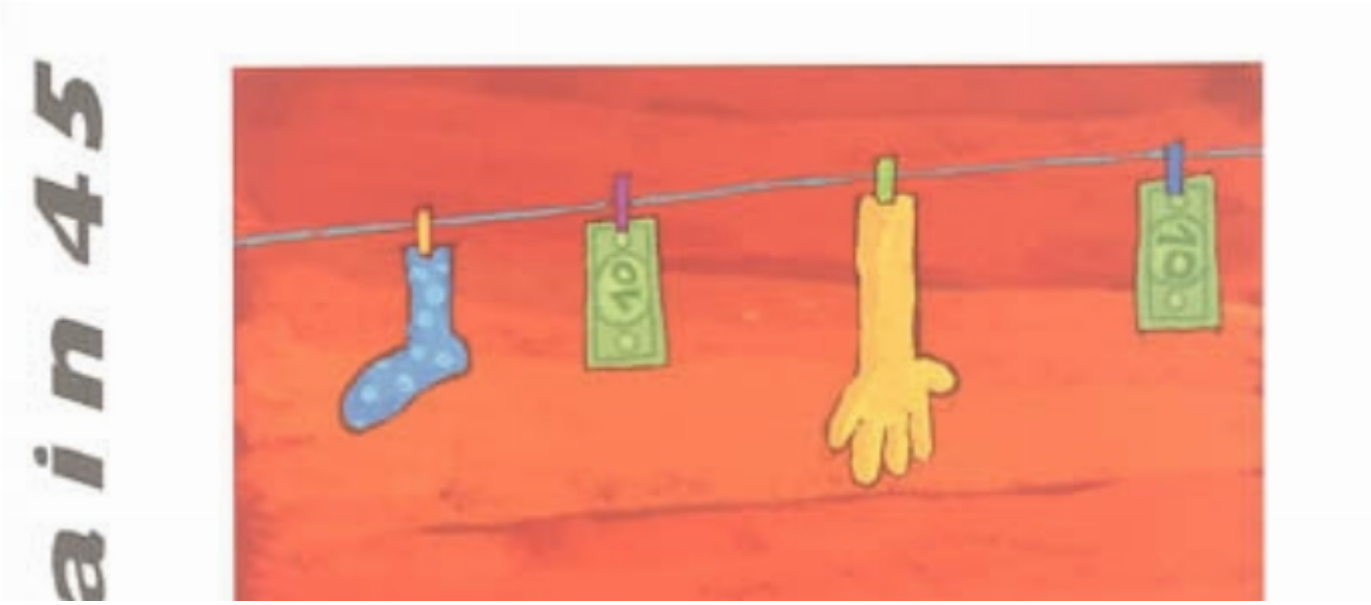

Terrain. n° 45, L'argent en famille

Editeur(s) : Maison des sciences de l'homme

ISBN :

Date : 2005-09-01

Etudes pour un portrait de Van Gogh par Francis Bacon

Auteur(s) : Jürgen Schilling

Editeur(s) : Maison des sciences de l'homme

ISBN :

Date : 2005-09-01

L'étoile de l'aube

Auteur(s) : Erémeï Aïpine

Editeur(s) : Rocher

ISBN :

Date : 2005-09-01

Les Museum photographs de Thomas Struth : une mise en abyme

Auteur(s) : Silke Schmickl

Editeur(s) : Maison des sciences de l'homme

ISBN :

Date : 2005-09-01

L'Union européenne, une nouvelle URSS ?

Auteur(s) : Vladimir Boukovski

Editeur(s) : Rocher

ISBN :

Date : 2005-09-01

L'eau comme fait social : transparence et opacité dans la gestion locale de l'eau

Auteur(s) : Corinne Berger, Jean-Luc Roques

Editeur(s) : L'Harmattan

ISBN : 2-7475-8657-X

Date : 2005-09-01

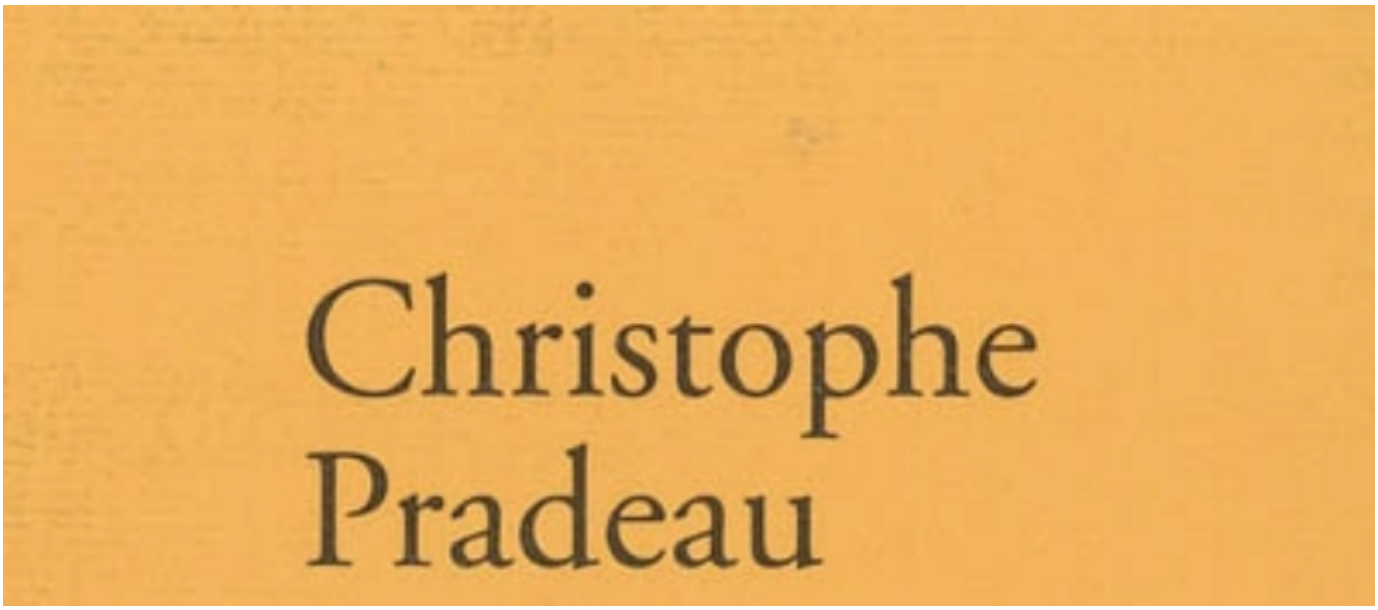

La souterraine

Auteur(s) : Christophe Pradeau

Editeur(s) : Verdier

ISBN :

Date : 2005-09-01

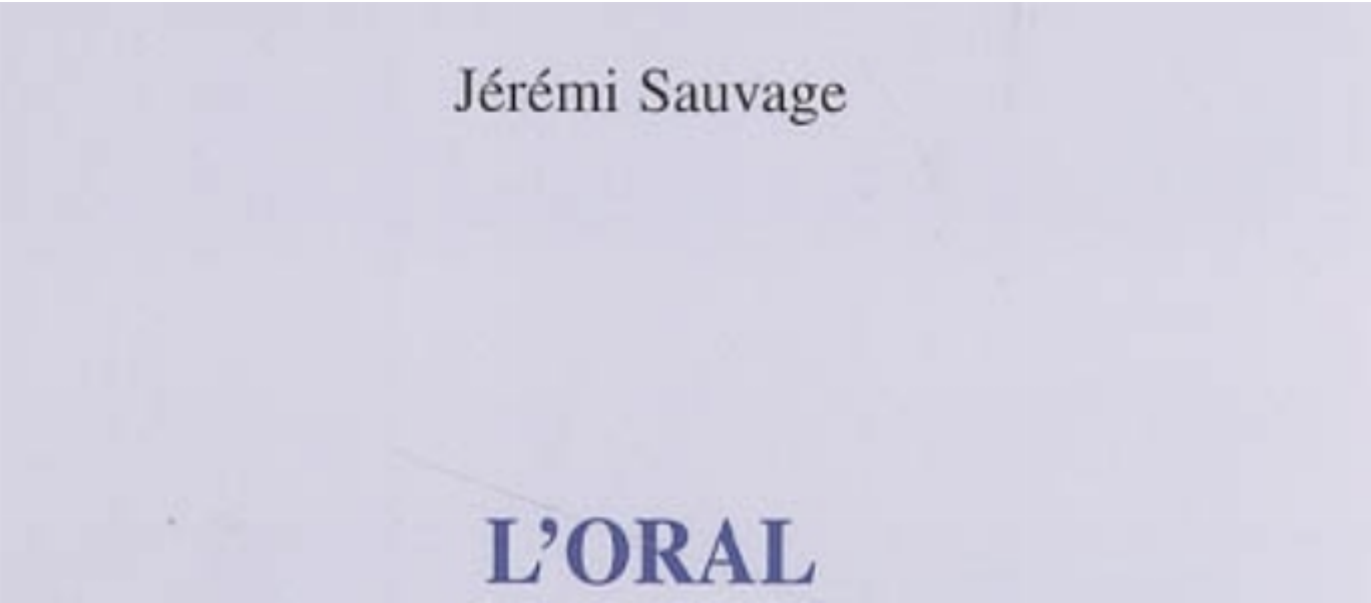

L'oral à l'école maternelle

Auteur(s) : Jérémi Sauvage

Editeur(s) : L'Harmattan

ISBN : 2-7475-8891-2

Date : 2005-09-01

Mademoiselle Gris Poussière

Auteur(s) : Guth Joly

Editeur(s) : Rocher jeunesse

ISBN :

Date : 2005-09-01

Casta diva

Auteur(s) : Christophe Mory

Editeur(s) : Rocher

ISBN :

Date : 2005-09-01

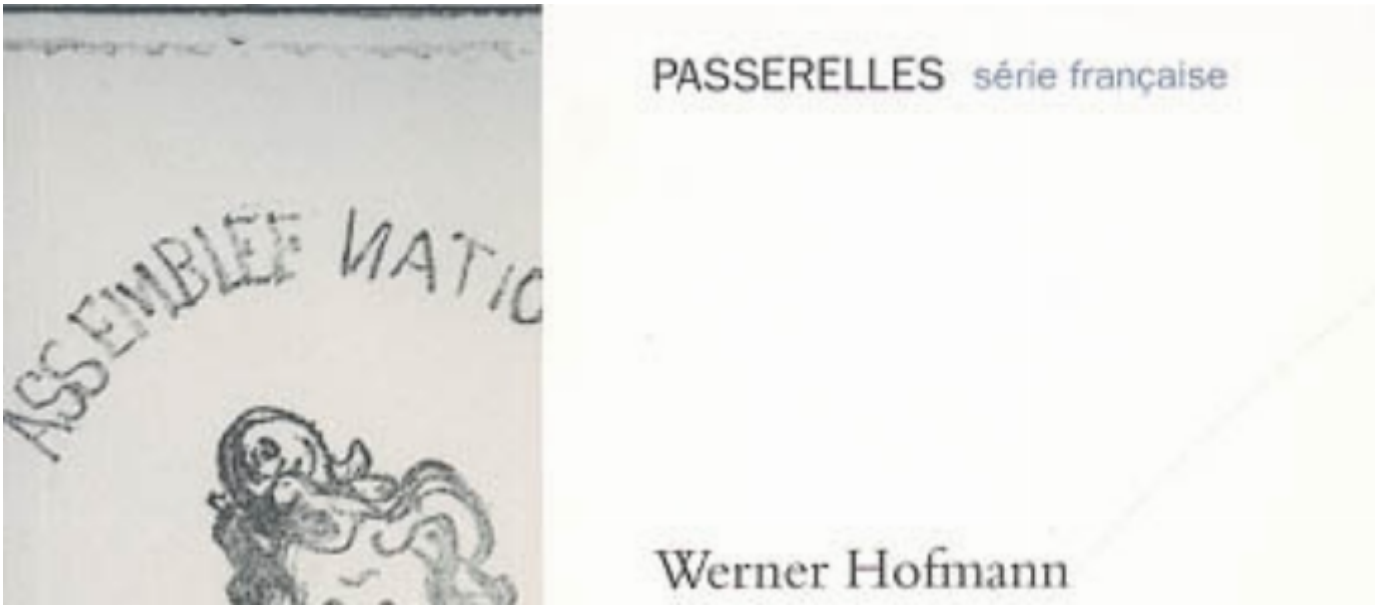

Daumier et l'Allemagne

Auteur(s) : Werner Hofmann

Editeur(s) : Maison des sciences de l'homme

ISBN :

Date : 2005-09-01

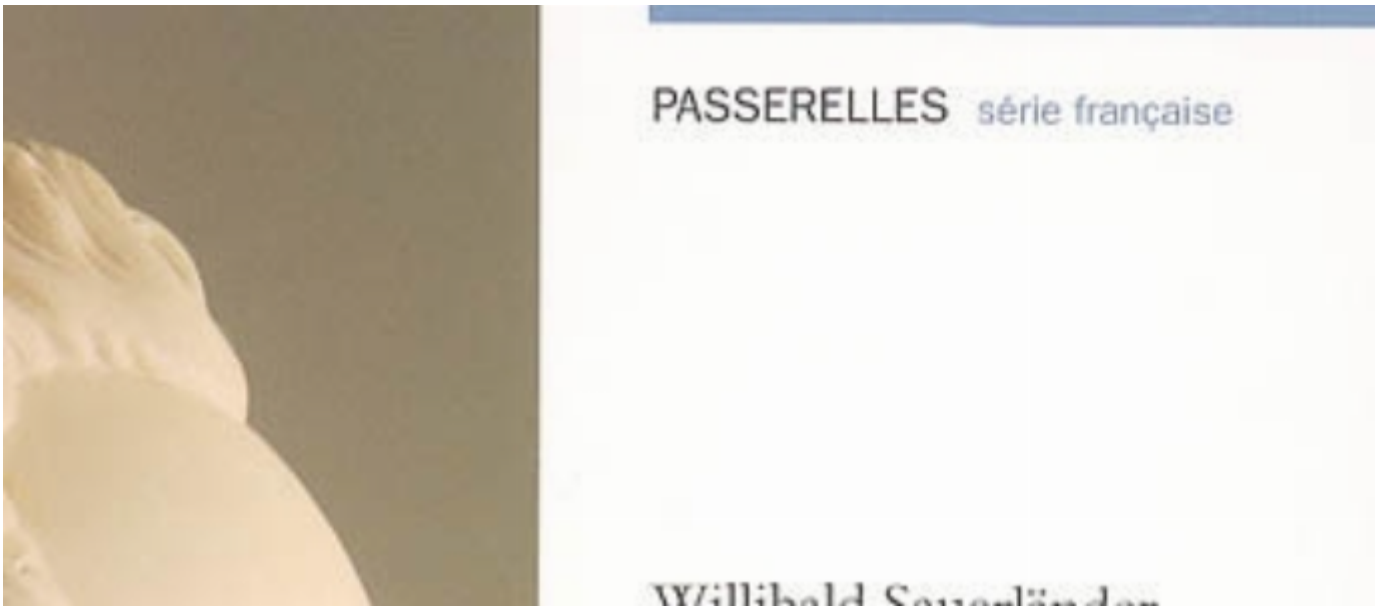

Essai sur les visages des bustes de Houdon

Auteur(s) : Willibald Sauerländer

Editeur(s) : Maison des sciences de l'homme

ISBN :

Date : 2005-09-01

Pagination

- Page précédente Page précédente
- Page 1256
- Page 1257
- Page 1258
- Page 1259
- Page courante 1260
- Page 1261
- Page 1262
- Page 1263
- Page 1264
- Page suivante Page suivante