Parutions en region

28243 parutions

Le biogaz : manuel pratique de la production à l'utilisation : petit manuel explicatif de la méthanisation des matières organiques et ses applications domestiques

Auteur(s) : Jean-Philippe Valla

Editeur(s) : Ed. de Terran

ISBN : 978-2-35981-049-3

Date : 2016-02-15

Jaurès philosophe : résumé de thèse et propos de soutenance

Auteur(s) : Jordi Blanc

Editeur(s) : Vent Terral

ISBN : 2-85927-076-0

Date : 2016-02-15

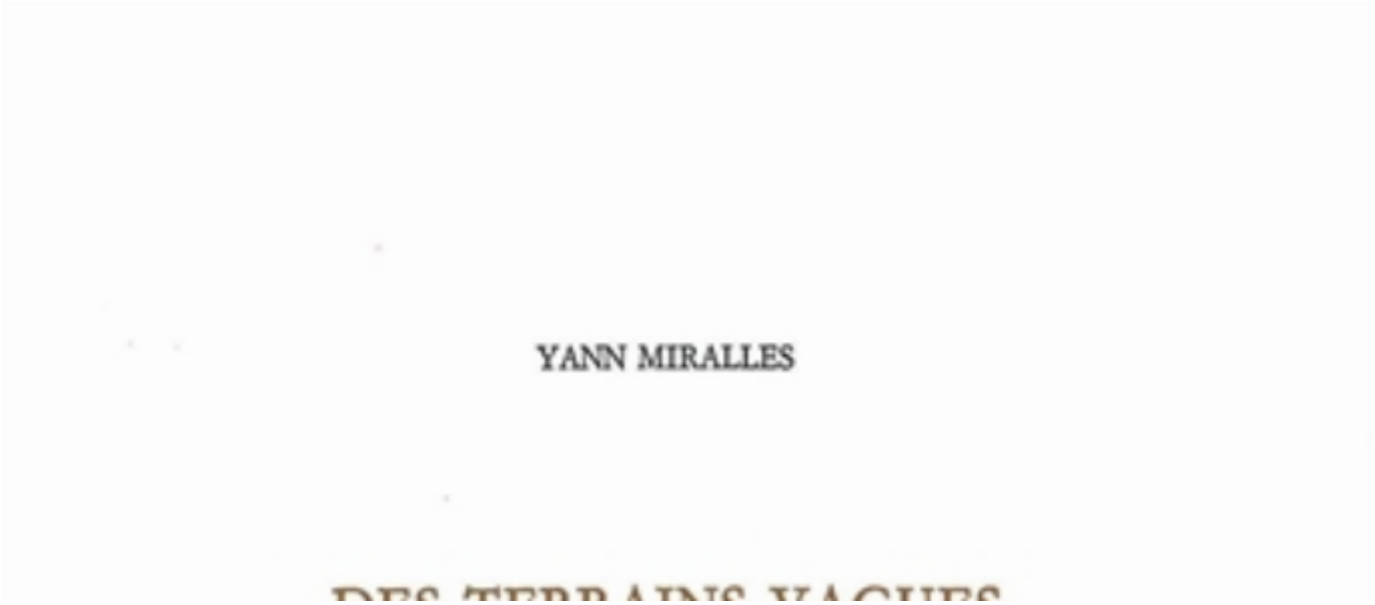

Des terrains vagues, variations

Auteur(s) : Yann Miralles

Editeur(s) : Unes

ISBN : 978-2-87704-166-9

Date : 2016-02-12

Rire enchaîné : petite anthologie de l'humour des esclaves noirs américains

Editeur(s) : Anacharsis

ISBN : 979-10-92011-31-9

Date : 2016-02-12

Les chaussettes de l'archiduchesse

Auteur(s) : Isabelle Wlodarczyk, Morgane David

Editeur(s) : Kilowatt

ISBN : 978-2-917045-32-9

Date : 2016-02-12

Stances des amours d'un voleur

Auteur(s) : Bilhana

Editeur(s) : Fata Morgana

ISBN : 978-2-85194-953-0

Date : 2016-02-12

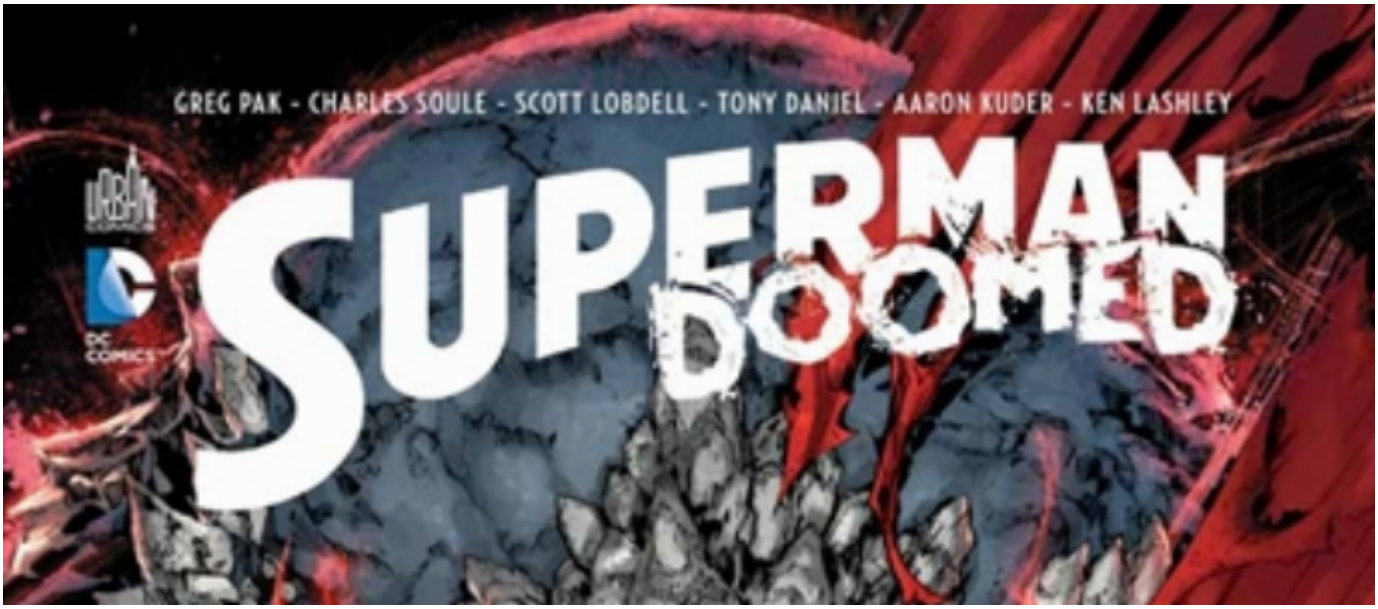

Superman doomed

Editeur(s) : Urban comics

ISBN : 978-2-36577-937-1

Date : 2016-02-12

Le tiers livre des reconnaissances

Auteur(s) : Jacques Réda

Editeur(s) : Fata Morgana

ISBN : 978-2-85194-947-9

Date : 2016-02-12

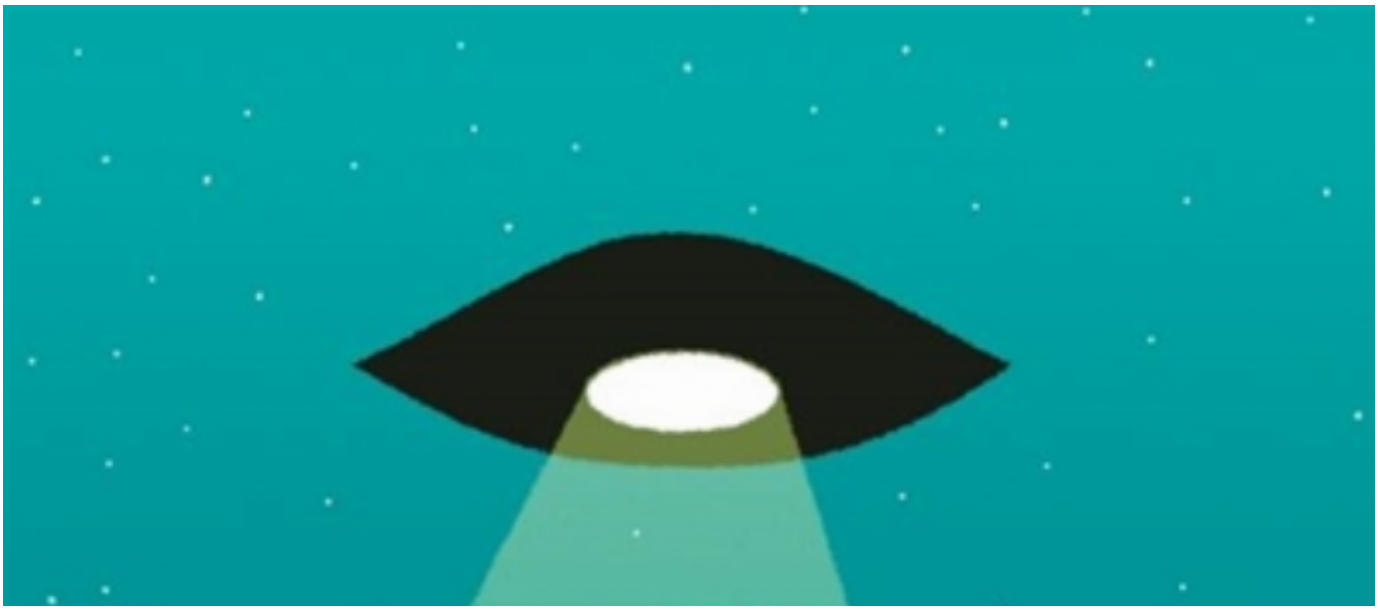

Le grand n'importe quoi

Auteur(s) : J.M. Erre

Editeur(s) : Buchet Chastel

ISBN : 2-283-02933-3

Date : 2016-02-11

Passionnément Gainsbourg

Auteur(s) : Karin Hann

Editeur(s) : Rocher

ISBN : 978-2-268-08203-5

Date : 2016-02-11

Bréviaire stratégique

Auteur(s) : Hervé Coutau-Bégarie

Editeur(s) : Rocher

ISBN : 978-2-268-08175-5

Date : 2016-02-11

Les aventures de Loup, Ch'leu qu'i voloait canger d'couleur

Auteur(s) : Orianne Lallemand, Eléonore Thuillier

Editeur(s) : Auzou

ISBN : 978-2-7338-3932-4

Date : 2016-02-11

Pagination

- Page précédente Page précédente
- Page 1070
- Page 1071
- Page 1072
- Page 1073
- Page courante 1074
- Page 1075
- Page 1076
- Page 1077
- Page 1078
- Page suivante Page suivante