Parutions en region

35226 parutions

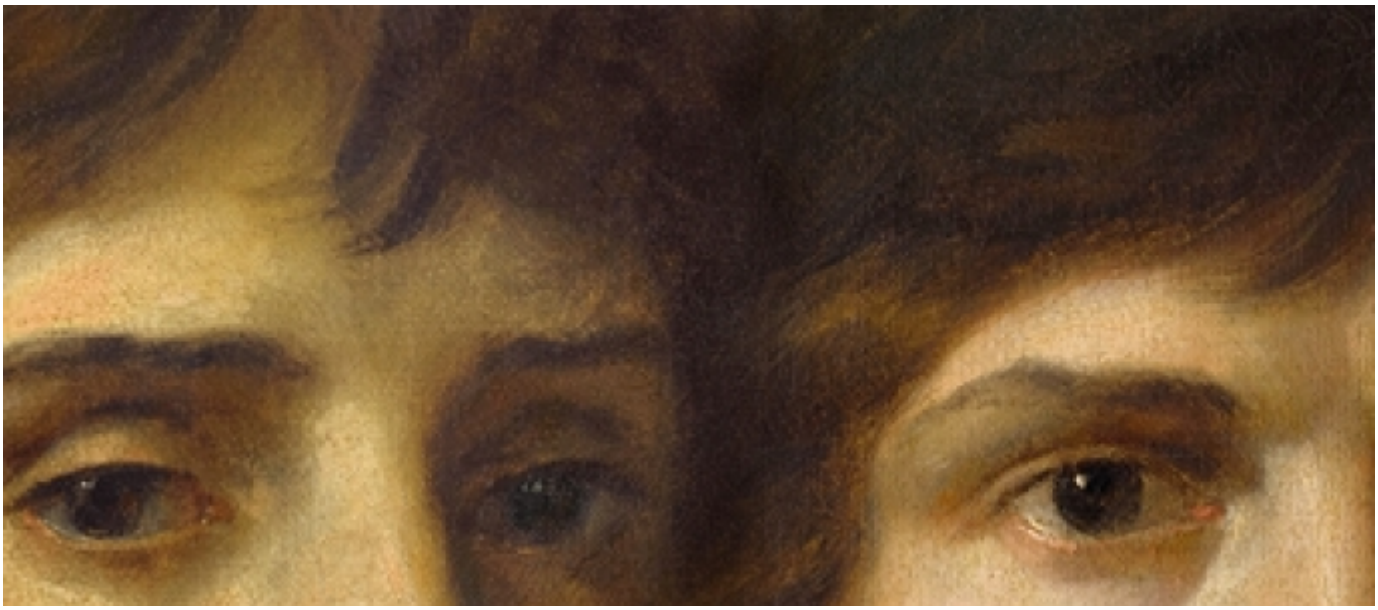

Gros & Girodet, chemins croisés : exposition, Montargis, musée Girodet, du 11 décembre 2024 au 16 mars 2025

Editeur(s) : Lienart éditions, Musée Girodet

ISBN : 978-2-35906-457-5

Date : 2025-08-14



Dialogue familles & couples, n° 248. Eco-anxiété : quels échos ?

Editeur(s) : Erès

ISBN : 978-2-7492-8359-3

Date : 2025-08-14



Biture express

Auteur(s) : Florence Aubry

Editeur(s) : Mijade

ISBN : 978-2-87423-186-5

Date : 2025-08-14



Je joue à l'école avec loup

Auteur(s) : Orianne Lallemand

Editeur(s) : Auzou

ISBN : 979-10-395-4818-2

Date : 2025-08-14

REVUE FRANÇAISE D'ÉTHIQUE APPLIQUÉE 16

Parler

Revue française d'éthique appliquée, n° 16. Parler pour les autres ?

Editeur(s) : Erès

ISBN : 978-2-7492-8159-9

Date : 2025-08-14



Enfances et psy, n° 104. Apprendre pour (se) construire : déconstruire pour apprendre

Editeur(s) : Erès

ISBN : 978-2-7492-8361-6

Date : 2025-08-14



En mille morceaux

Auteur(s) : Nicolas Ancion

Editeur(s) : Mijade

ISBN : 978-2-87423-189-6

Date : 2025-08-14

LOÏC DELAHAYE-HIEN



La légende Final Fantasy XIV : création, univers, décryptage. Vol. 1. Des origines à Stormblood

Auteur(s) : Loïc Delahaye-Hien

Editeur(s) : Third éditions

ISBN : 978-2-37784-544-6

Date : 2025-08-14



L'Ecole des parents, n° 656. Corps & psyché : bouger pour se (re)construire

Editeur(s) : Erès

ISBN : 978-2-7492-8375-3

Date : 2025-08-14



Terres fraternelles : l'engagement contre le racisme et l'antisémitisme en terre occitane : récits historiques

Editeur(s) : Loubatières

ISBN : 978-2-86266-833-8

Date : 2025-08-14



L'esprit du trait : une collection privée en Provence? : exposition, Marseille, Musée des beaux-arts, 24 avril-31 août 2025

Editeur(s) : Lienart éditions, Musée des beaux-arts de Marseille

ISBN : 978-2-35906-467-4

Date : 2025-08-14



Ordre & droit : actes du colloque du 4 avril 2024

Auteur(s) : Association des doctorants de l'Institut de droit privé (Toulouse)

Editeur(s) : Presses de l'Université de Toulouse 1 Capitole

ISBN : 978-2-36170-309-7

Date : 2025-08-12

Pagination

- Page précédente Page précédente
- Page 93
- Page 94
- Page 95
- Page 96
- Page courante 97
- Page 98
- Page 99
- Page 100
- Page 101
- Page suivante Page suivante