Parutions en region

35226 parutions

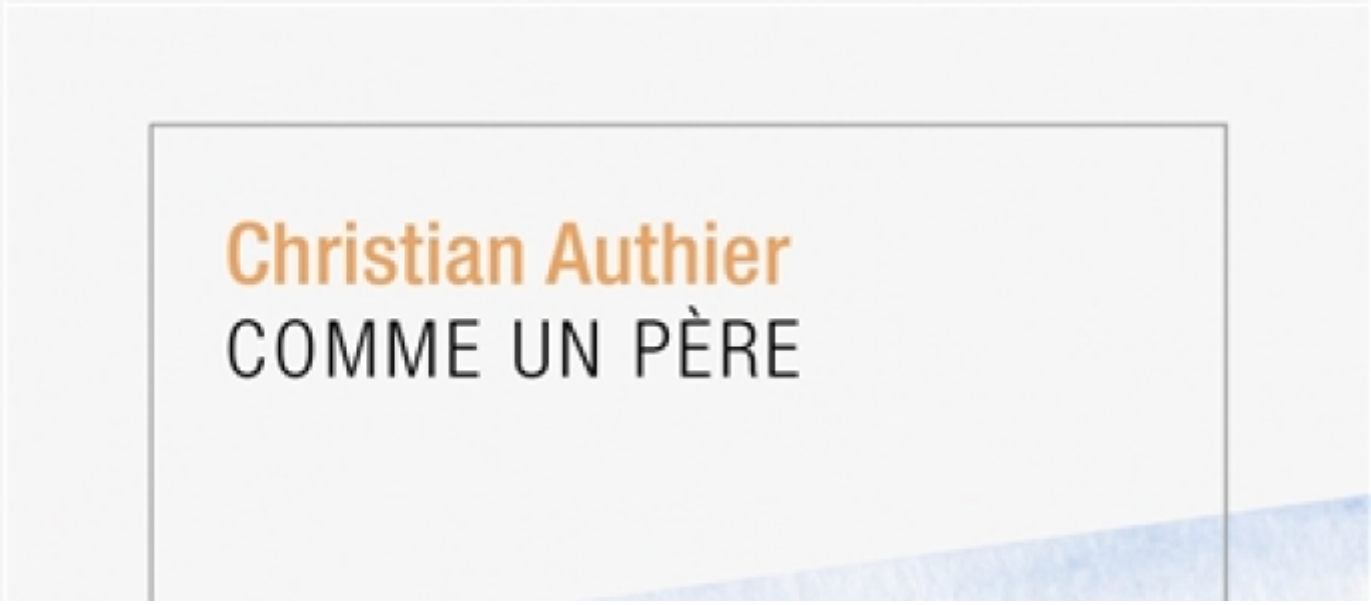

Comme un père

Auteur(s) : Christian Authier

Editeur(s) : Rocher

ISBN : 978-2-268-11232-9

Date : 2025-08-20



Doit-on s'excuser de la colonisation ?

Auteur(s) : Pascal Blanchard, Benjamin Stora

Editeur(s) : Desclée De Brouwer

ISBN : 978-2-220-09897-5

Date : 2025-08-20



Nous les garçons : le guide de ceux qui seront bientôt ados

Auteur(s) : Raphaël Martin

Editeur(s) : Milan jeunesse

ISBN : 978-2-408-06152-4

Date : 2025-08-20



Le talisman

Auteur(s) : Ronald Curchod

Editeur(s) : Rouergue

ISBN : 978-2-8126-2766-8

Date : 2025-08-20



Et si la nuit avait peur de toi ?

Auteur(s) : Peter Vegas, Benjamin Chaud

Editeur(s) : Milan jeunesse

ISBN : 978-2-408-05776-3

Date : 2025-08-20



Bing. Jouons ensemble

Editeur(s) : Hachette Jeunesse

ISBN : 978-2-01-733250-3

Date : 2025-08-20



QCM des principes du vol de l'avion : réponses augmentées et indexées

Auteur(s) : Régis Le Maitre, Jean-Christophe Kraemer

Editeur(s) : Cépaduès

ISBN : 978-2-38395-195-7

Date : 2025-08-20



Je fais du breaking avec Syssy

Auteur(s) : Myriam Alizon, Sya Dembélé

Editeur(s) : Milan jeunesse

ISBN : 978-2-408-06084-8

Date : 2025-08-20



La réglementation du pilote privé avion : conforme EASA : mémento réglementaire

Auteur(s) : Patrick Vacher

Editeur(s) : Cépaduès

ISBN : 978-2-38395-196-4

Date : 2025-08-19



Optique physique. Vol. 2. Chiralite, dichroisme et diffraction

Auteur(s) : Joël Sornette

Editeur(s) : Cépaduès

ISBN : 978-2-38395-210-7

Date : 2025-08-18

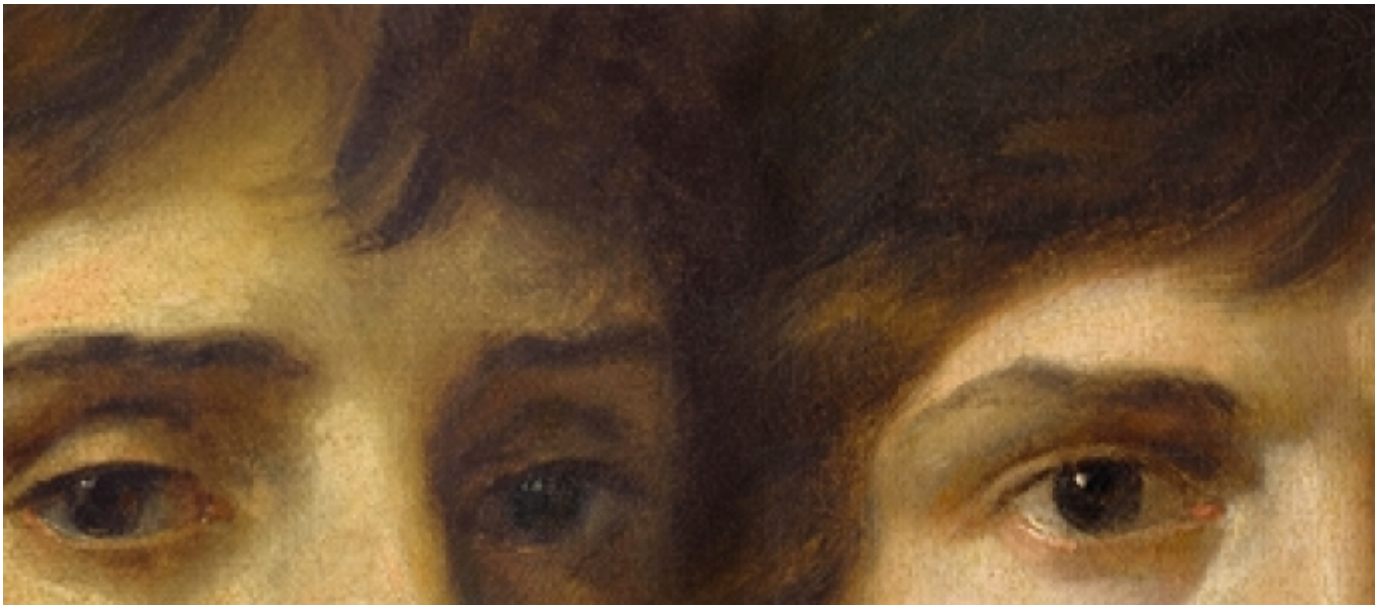

Gros & Girodet, chemins croisés : exposition, Montargis, musée Girodet, du 11 décembre 2024 au 16 mars 2025

Editeur(s) : Lienart éditions, Musée Girodet

ISBN : 978-2-35906-457-5

Date : 2025-08-14



Dialogue familles & couples, n° 248. Eco-anxiété : quels échos ?

Editeur(s) : Erès

ISBN : 978-2-7492-8359-3

Date : 2025-08-14

Pagination

- Page précédente Page précédente
- Page 92
- Page 93
- Page 94
- Page 95
- Page courante 96
- Page 97
- Page 98
- Page 99
- Page 100
- Page suivante Page suivante