Parutions en region

27734 parutions

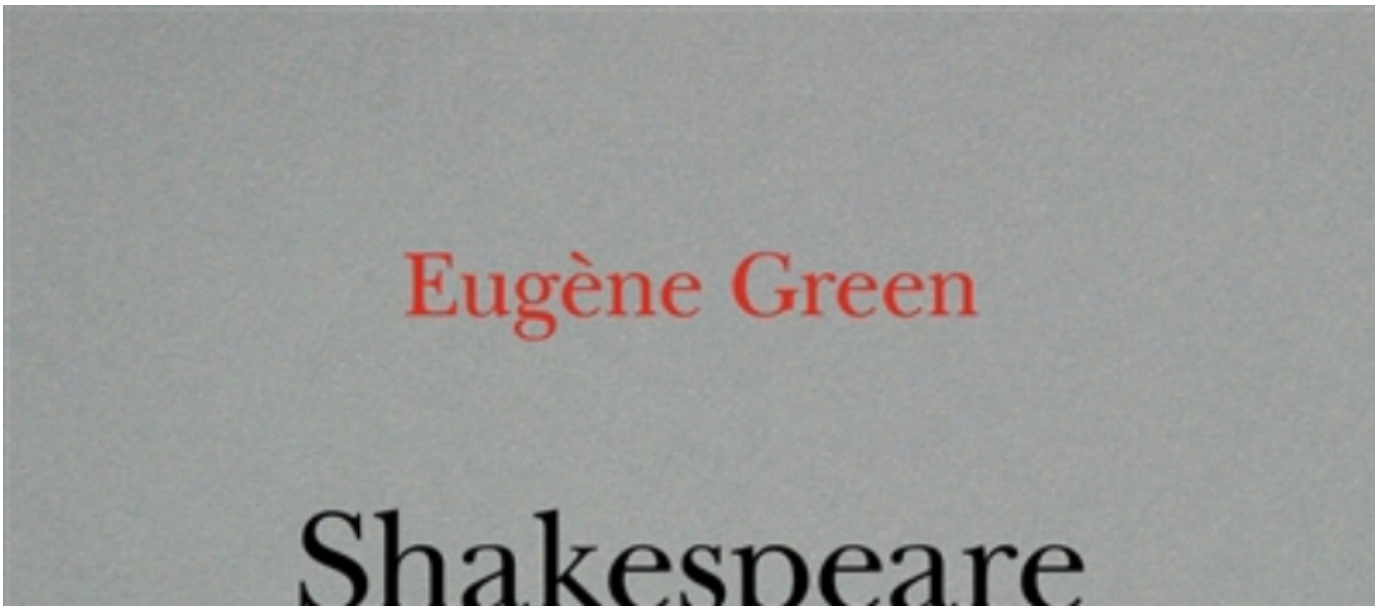

Shakespeare ou La lumière des ombres : un portrait subjectif

Auteur(s) : Eugène Green

Editeur(s) : Desclée De Brouwer

ISBN : 978-2-220-09549-3

Date : 2018-08-22

Les aventures de Tom Sawyer : texte intégral et dossier : cycle 3, nouveaux programmes

Auteur(s) : Mark Twain

Editeur(s) : Belin, Gallimard

ISBN : 978-2-410-01301-6

Date : 2018-08-22

J'apprends l'escrime

Auteur(s) : Emmanuelle Ousset

Editeur(s) : Milan jeunesse

ISBN : 978-2-408-00469-9

Date : 2018-08-22

Un été de poésie, d'amour et de vie

Auteur(s) : Bernard Friot

Editeur(s) : Milan jeunesse

ISBN : 978-2-408-00438-5

Date : 2018-08-22

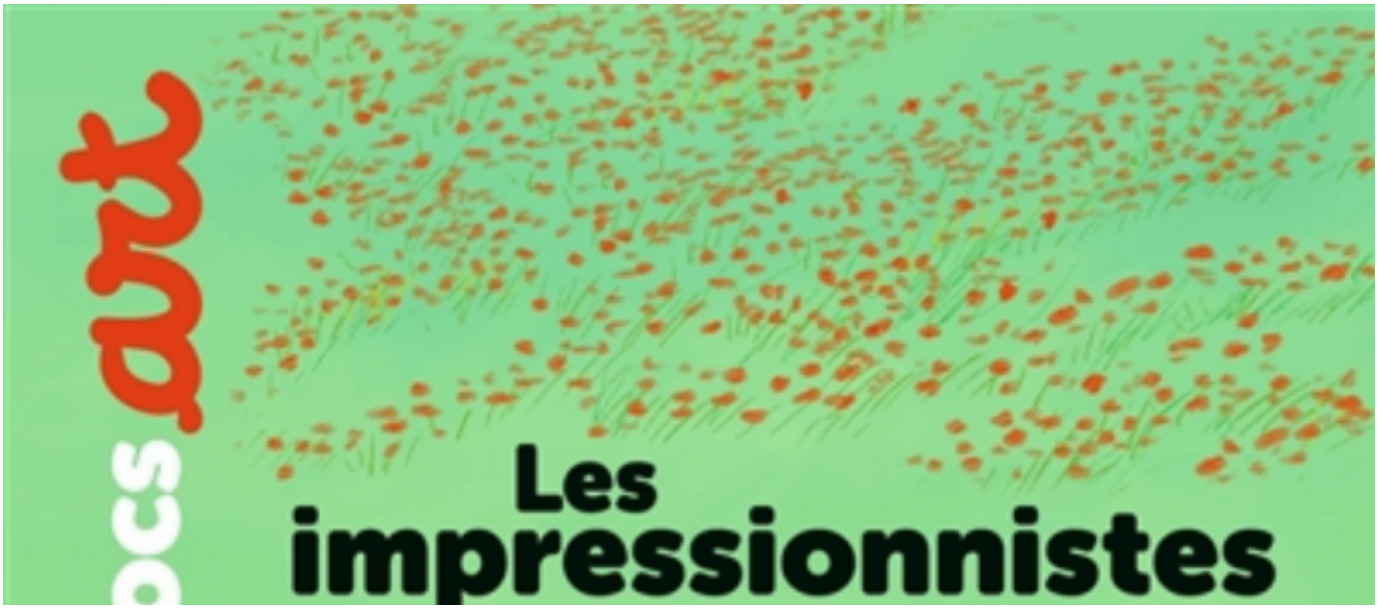

Les impressionnistes

Auteur(s) : Bénédicte Le Loarer

Editeur(s) : Milan jeunesse

ISBN : 978-2-7459-9609-1

Date : 2018-08-22

Le maître est un dragon

Auteur(s) : Bénédicte Rivière

Editeur(s) : Milan jeunesse

ISBN : 978-2-7459-9432-5

Date : 2018-08-22

Village

Auteur(s) : Joachim Séné

Editeur(s) : Editions publie.net

ISBN : 978-2-37177-533-6

Date : 2018-08-22

Nino dino. Non, pas l'école !

Auteur(s) : Mim, Thierry Bedouet

Editeur(s) : Milan jeunesse

ISBN : 978-2-408-00627-3

Date : 2018-08-22

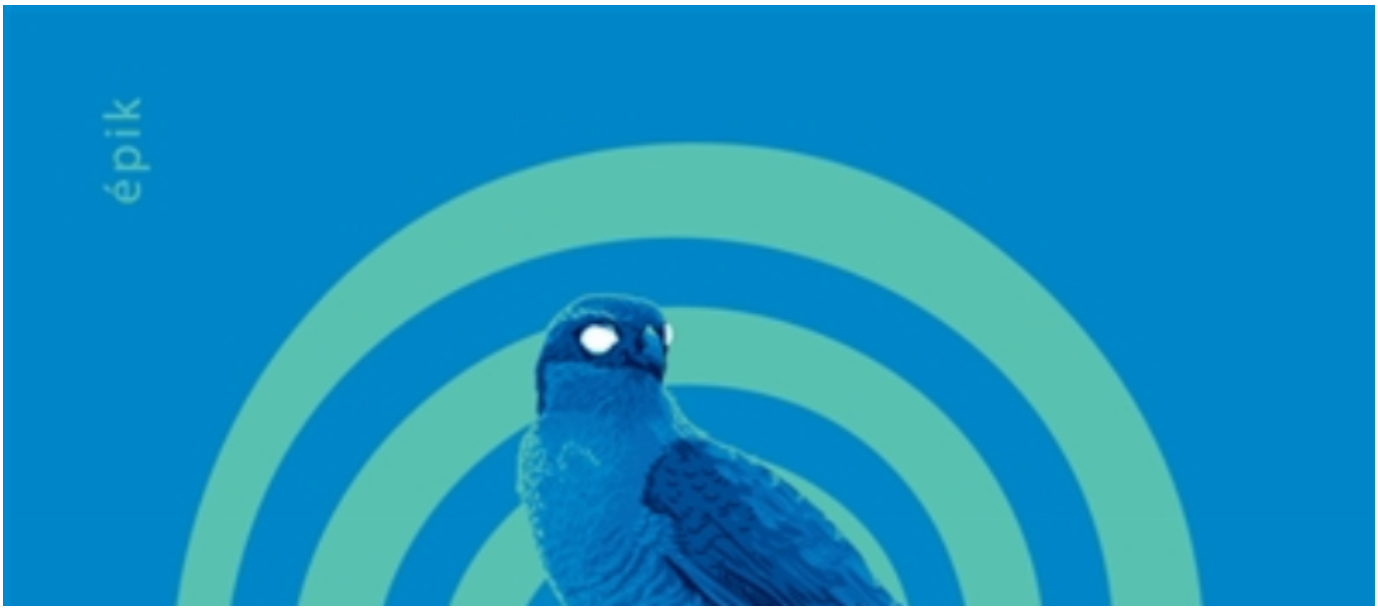

NIHIL : le tourbillon du temps

Auteur(s) : Alex Cousseau

Editeur(s) : Rouergue

ISBN : 2-8126-1646-6

Date : 2018-08-22

Les maisons des animaux : autocollants

Auteur(s) : Stéphanie Ledu, Magali Clavelet

Editeur(s) : Milan jeunesse

ISBN : 978-2-408-00415-6

Date : 2018-08-22

Non !

Auteur(s) : Alice Le Hénand, Thierry Bedouet

Editeur(s) : Milan jeunesse

ISBN : 978-2-7459-9843-9

Date : 2018-08-22

Les enquêtes de Nicolas Le Floch. Volume 1, L'énigme des Blancs-Manteaux

Auteur(s) : Jean-François Parot, Dobbs, Chaiko

Editeur(s) : Robinson

ISBN : 2-01-290535-8

Date : 2018-08-22

Pagination

- Page précédente Page précédente
- Page 779
- Page 780
- Page 781
- Page 782
- Page courante 783
- Page 784
- Page 785
- Page 786
- Page 787
- Page suivante Page suivante