Parutions en region

27734 parutions

Un été de poésie, d'amour et de vie

Auteur(s) : Bernard Friot

Editeur(s) : Milan jeunesse

ISBN : 978-2-408-00438-5

Date : 2018-08-22

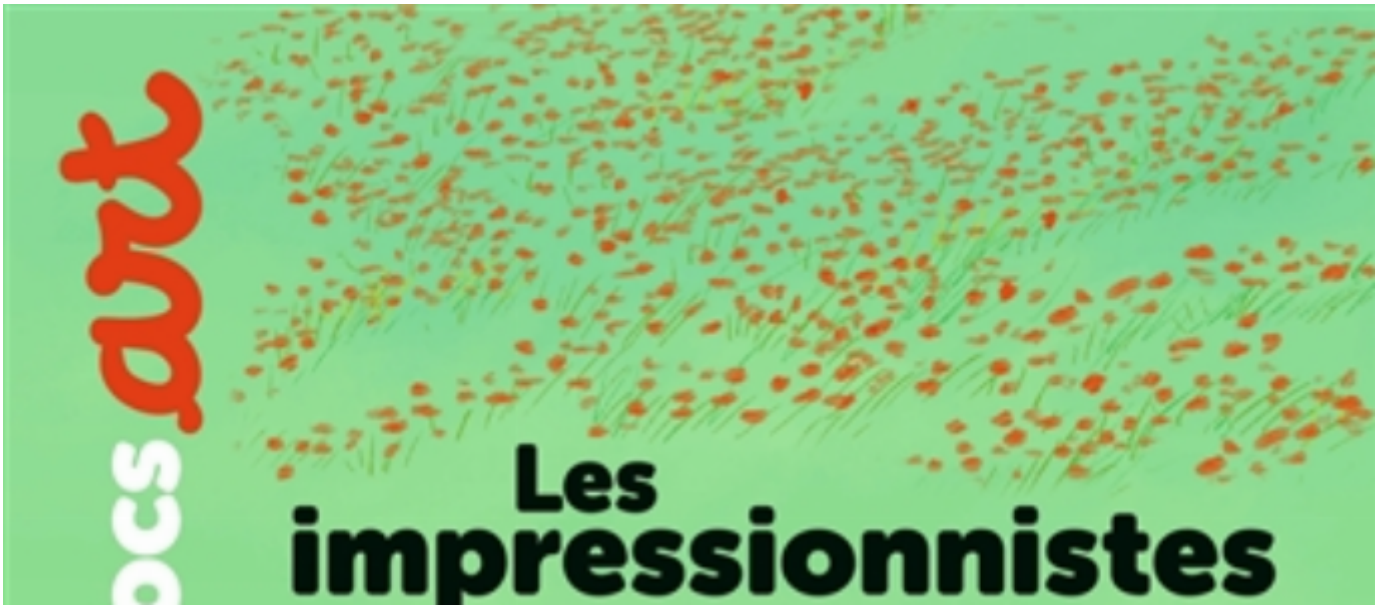

Les impressionnistes

Auteur(s) : Bénédicte Le Loarer

Editeur(s) : Milan jeunesse

ISBN : 978-2-7459-9609-1

Date : 2018-08-22

Le maître est un dragon

Auteur(s) : Bénédicte Rivière

Editeur(s) : Milan jeunesse

ISBN : 978-2-7459-9432-5

Date : 2018-08-22

Nino dino. Non, pas l'école !

Auteur(s) : Mim, Thierry Bedouet

Editeur(s) : Milan jeunesse

ISBN : 978-2-408-00627-3

Date : 2018-08-22

Village

Auteur(s) : Joachim Séné

Editeur(s) : Editions publie.net

ISBN : 978-2-37177-533-6

Date : 2018-08-22

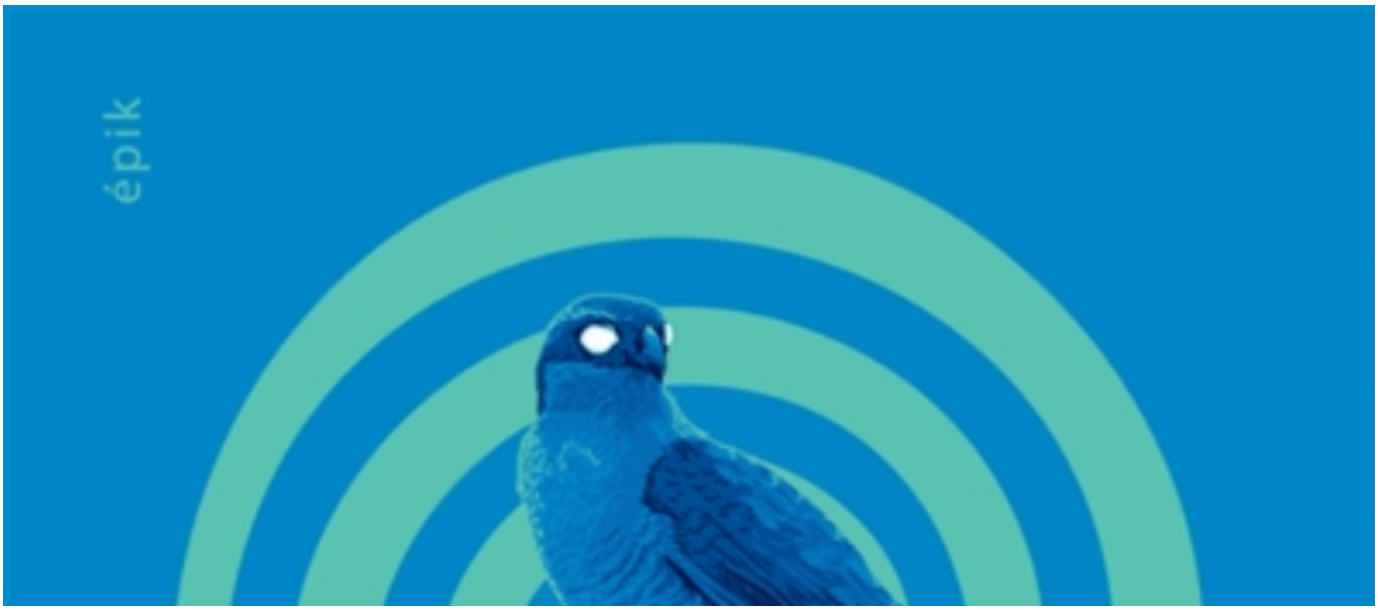

NIHIL : le tourbillon du temps

Auteur(s) : Alex Cousseau

Editeur(s) : Rouergue

ISBN : 2-8126-1646-6

Date : 2018-08-22

Les maisons des animaux : autocollants

Auteur(s) : Stéphanie Ledu, Magali Clavelet

Editeur(s) : Milan jeunesse

ISBN : 978-2-408-00415-6

Date : 2018-08-22

Non !

Auteur(s) : Alice Le Hénand, Thierry Bedouet

Editeur(s) : Milan jeunesse

ISBN : 978-2-7459-9843-9

Date : 2018-08-22

Les enquêtes de Nicolas Le Floch. Volume 1, L'énigme des Blancs-Manteaux

Auteur(s) : Jean-François Parot, Dobbs, Chaiko

Editeur(s) : Robinson

ISBN : 2-01-290535-8

Date : 2018-08-22

Cigalon

Auteur(s) : Serge Scotto, Eric Hübsch, Eric Stoffel

Editeur(s) : Bamboo

ISBN : 978-2-8189-4675-6

Date : 2018-08-22

Les contraires

Auteur(s) : Xavier Deneux

Editeur(s) : Milan jeunesse

ISBN : 978-2-408-00672-3

Date : 2018-08-22

Une femme invisible

Auteur(s) : Nathalie Piégay

Editeur(s) : Rocher

ISBN : 978-2-268-10062-3

Date : 2018-08-22

Pagination

- Page précédente Page précédente
- Page 778
- Page 779
- Page 780
- Page 781
- Page courante 782
- Page 783
- Page 784
- Page 785
- Page 786
- Page suivante Page suivante