Parutions en region

27364 parutions

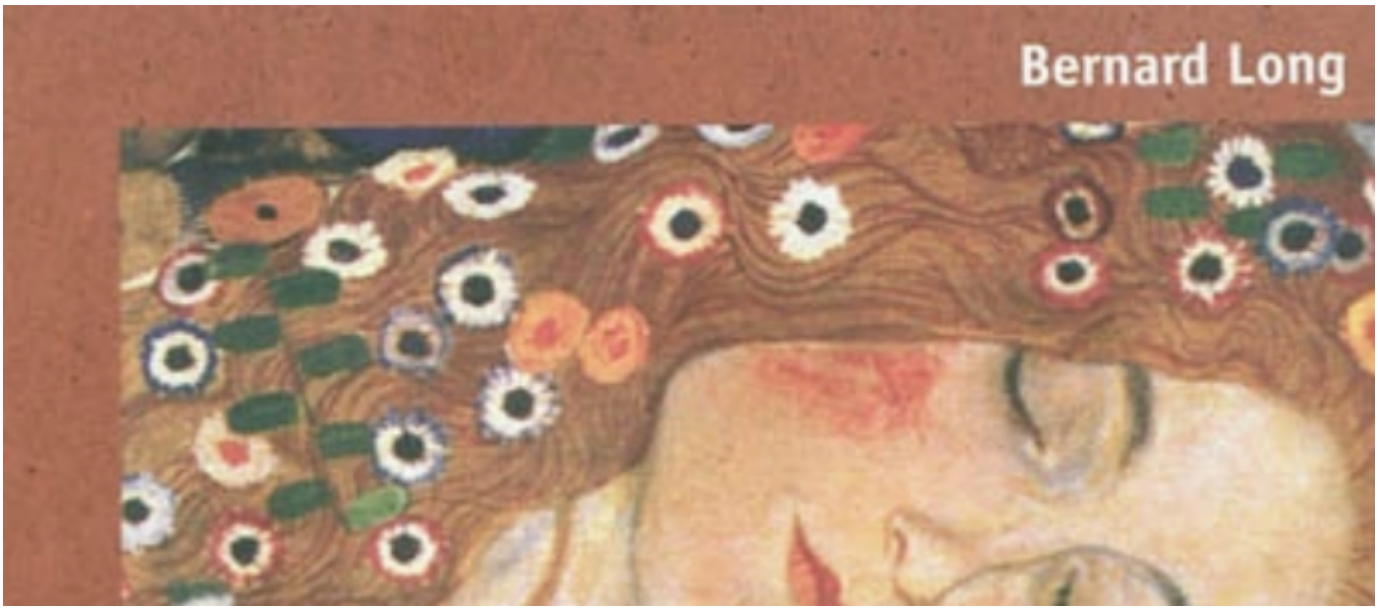

L'enfant, la mère et l'homéopathie : une coquille à la mer...

Auteur(s) : Bernard Long

Editeur(s) : Indigène

ISBN : 978-2-911939-77-8

Date : 2010-05-07

Repères pour le placement familial

Auteur(s) : Daniel Coum

Editeur(s) : Erès

ISBN : 978-2-7492-1226-5

Date : 2010-05-06

La relation d'aide en service social

Editeur(s) : Erès

ISBN : 978-2-7492-1168-8

Date : 2010-05-06

Que sont parents et bébés devenus ?

Editeur(s) : Erès

ISBN : 978-2-7492-1219-7

Date : 2010-05-06

Les philo-fables

Auteur(s) : Michel Piquemal

Editeur(s) : Le Livre de poche

ISBN : 978-2-253-13435-0

Date : 2010-05-05

Petit manuel de gayrilla à l'usage des jeunes ou Comment lutter contre l'homophobie au quotidien : guide pratique

Auteur(s) : Michel Dorais, Eric Verdier

Editeur(s) : H & O

ISBN : 978-2-84547-215-0

Date : 2010-05-05

Egobody : la fabrique de l'homme nouveau

Auteur(s) : Robert Redeker

Editeur(s) : Fayard

ISBN : 978-2-213-65500-0

Date : 2010-05-05

Ulysse, le héros lointain : Pénélope et Télémaque

Auteur(s) : Beatrice Masini, Octavia Monaco

Editeur(s) : Grasset jeunesse

ISBN : 978-2-246-77161-6

Date : 2010-05-05

Je veux te voir nu

Auteur(s) : Christophe Austrui

Editeur(s) : H & O

ISBN : 978-2-84547-210-5

Date : 2010-05-05

L'ermitage du soleil

Auteur(s) : Hélène Legrais

Editeur(s) : Calmann-Lévy

ISBN : 978-2-7021-4100-7

Date : 2010-05-05

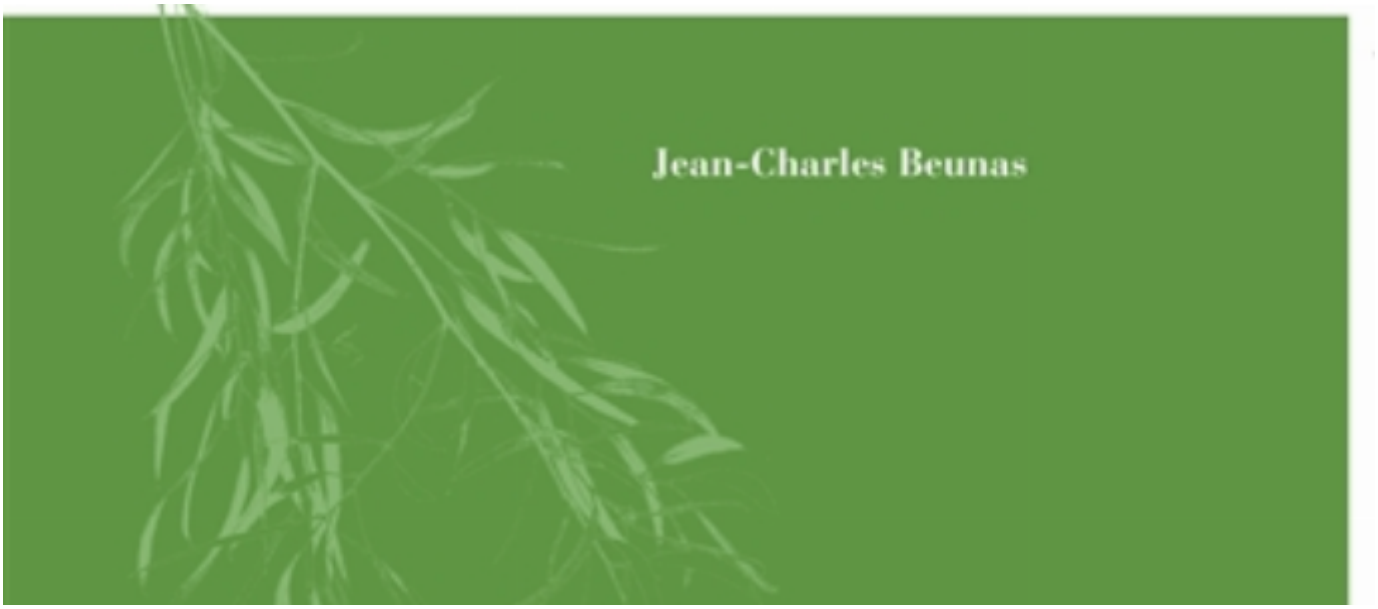

Guide des fleurs coupées et des feuillages : connaître, choisir, conserver

Auteur(s) : Jean-Charles Beunas

Editeur(s) : Rouergue

ISBN : 978-2-8126-0132-3

Date : 2010-05-05

Le petit matin de mourir

Auteur(s) : Sébastien Joanniez

Editeur(s) : Espaces 34

ISBN : 978-2-84705-064-6

Date : 2010-05-04

Pagination

- Page précédente Page précédente
- Page 1607
- Page 1608
- Page 1609
- Page 1610
- Page courante 1611
- Page 1612
- Page 1613
- Page 1614
- Page 1615
- Page suivante Page suivante